上海迪士尼将于明年春季开园

本报讯（记者 杨玉红）上海迪士尼乐园有望在2016年春季开园，主题乐园主要建设将在今年年底完工。美国当地时间2月3日，在迪士尼公司2015年第一财季分析师电话会议上，该公司首席执行长罗伯特·艾格（Robert Iger）介绍了上海迪士尼乐园建设的有关进展。

艾格介绍道，此前上海迪士尼的目标是2015年开园，但仅仅只是个目标，上海迪士尼乐园是个规模巨大而复杂的项目，他两周之前刚来过上海，每一次到上海都为其规模、多样化以及独特性所着迷。

据艾格介绍，之前对上海迪士尼增加了8亿美元（约合50.13亿元人民币）投资，用于扩大规模增加景点，以吸引游客，“即便是有了这些扩建，我们将在今年年底完成主要建设。”

“考虑到上海迪士尼建设的规模和复杂性，2016年春季是最佳的开园时机，而且春季的天气更好些。”艾格还表示，考虑到春节因素可能带来的人流量，春季开园也要比冬季更容易一些。

至于更为具体的开园时间，艾格说尚未敲定，或许会在今年年中正式敲定。

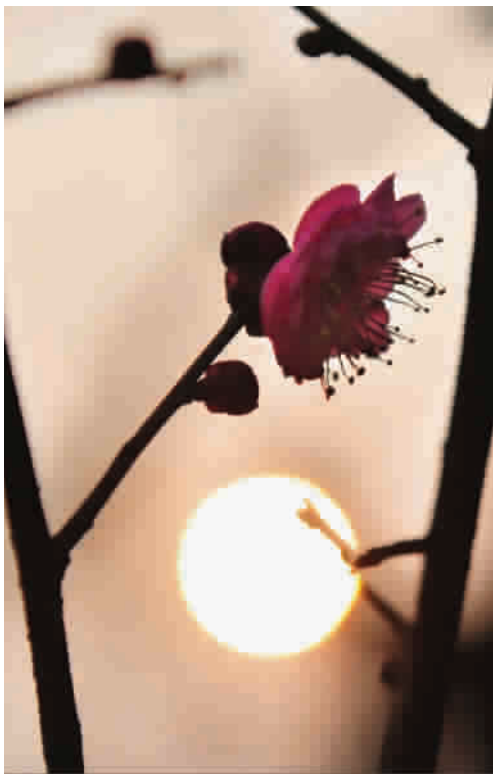

海湾国家森林公园内梅花映夕阳 **陶磊** 摄

梅后露娇蕊 正是寻梅好时光

今年梅花节亮点：搭乘火车去赏梅

林上海梅花节 2015 PLUM BLOSSOM FESTIVAL OF SHANGHAI

特别报道

早花枝头绽放，“梅后”初露娇蕊，正是寻梅好时光。昨天是立春，记者来到奉贤海湾国家森林公园，进行“梅林—2015上海梅花节”的探营。除了花讯外，主办方昨天还发布了本届上海梅花节的看点，其中天津著名相声表演团队“名流茶馆”上演的申城首秀笑翻全场。

早花已然绽放

在占地2000亩的梅园内，一些早花梅花品种已绽放出了零星花朵，如玫红的朱砂、雪白的玉蝶等。在一排新移栽的梅花行道树上，星星点点的花骨朵儿在枝头含苞待放，花量大约近10%。“寻梅、探梅、赏梅，现在来园正能体会寻梅的意境。”园林专家张永平说。

而在唐梅厅前，“梅王”“梅后”依然在寒风中屹立，仿佛是要印证穿越数百年风雨的坚贞爱情。“梅后”为一株“早花绿萼”型梅花，在最高的枝桠上，已有性急的花朵绽放。但由于长得较高，且花朵为白色，因此目前还很难辨认。专家表示，“梅后”盛花期要到2月中旬，“梅王”则要到2月底。

相声笑翻全场

而在文化博览园，一场别开生面的演出正在进行，这就是天津味儿浓郁的“名流茶馆”相声表演专场。说学逗唱，捧哏逗哏，老中青三代艺术家在台上使出看家本领，“与时俱进”的段子将台下人逗得笑声连连。

“名流茶馆”被誉为“最具津派儿相声风格的演艺团队”，骆玉笙、马三立、尚长荣、苏文茂、郭德纲等曲艺界名流均在此登台献艺。负责人于承艳表示，这次是茶馆在上海的首秀，团队非常重视，特地在曲目中加入了更多的上海元素和梅园元素，以求更契合上海观众的口味。“我们在天津节假日一票难求，最多时一天连演5场。这次70名演员将在天津、上海巡回对调演出，确保上海观众看到最好的节目。”于女士说。

“北京有老舍，天津有名流”，梅花节期间“名流茶馆”将驻扎梅园，每天2场的演出令游客体验不一样的年味儿。

田园风光醉人

梅花节期间，园内美食也丰富多彩。园方引入台湾小吃，选用正宗台湾料，多种士林夜市的经典小吃将亮相梅花节，如蚵仔煎、士林大香肠、大饼包小饼、河粉煎、青蛙下蛋、爱玉冰等。此外，园内还提供森林美食，散养鸡、鸭、鹅、羊、兔等正宗野味令人大快朵颐。

在出行上，今年的梅花节也有亮点。除了寻常的公交、自驾外，市民也可以乘坐火车。“上海南站–芦潮港”的火车停靠海湾站，用时47分钟，在海湾站转乘海湾3线即可到达公园。待到春暖花开，乘着火车去赏梅，一路田园风光定会让人沉醉。

本报记者 **金旻矣**