新民晚報

飞入寻常百姓家 / www.xinmin.cn

国内统一连续出版物号 CN 31-0003 第 18252 期 文汇新民联合报业集团出版 文新传媒 www.news365.com.cn

2012年2月8日 星期三 今日40版
农历壬辰年正月十七 A叠新闻 / B叠专副刊

今天：多云，最低-2℃（昨天最高2.0℃）
明天：多云转阴天，最高6℃，最低-2℃

超速超重屡屡引发恶性交通事故

本市严查超标电动自行车

本报讯 （记者 叶薇）违法违规生产销售超标电动自行车将受到严厉查处。记者今天上午从市政府专题会议上获悉，本月15日起，市公安、工商、质量技监局和经济信息化委员会四部门，将在全市开展为期3个月的联合执法行动。

据介绍，目前上海道路上行驶的各种无证假证、外地牌照超标车约300万辆。这些车经非法改装，时速可达六七十公里，超速超重行驶易出现刹车受损、车身断裂、主件失灵失控翻车，严重威胁人员交通安全。去年本市因电动自行车交通违法导致237人死亡。

近两年，上海取缔了一部分电动自行车生产经营点，有资质的生产厂家从2008年的147家减至94家，清理了313家电动自行车上牌点；去年查处了19处非法改装点。本次联合执法行动将以本市交通枢纽、商业中心、城郊结合部为重点区域，以超市卖场、电动自行车专卖店、非机动车交易市场为重点场所，查处销售不符合国家法律、法规和国家标准电动自行车、假冒自行车牌号、违反生产许可证管理条例生产以及无照生产、销售电动自行车等违法行为。

副市长、市公安局局长张学兵出席会议并讲话。

【相关链接】

截至今年1月底，本市共有94家有资质的电动自行车生产企业。符合上牌要求、已经登记注册的电动自行车有270多万辆，年均增长15.8万辆。按国家标准，电动自行车最高时速不能超过20公里，整车重量不能超过40公斤，必须有骑行功能。

国家发改委决定

国内成品油零时起涨价

有关部门进一步完善成品油价格形成机制，改革措施仍在论证中

93 号汽油 7.79 元/升
97 号汽油 8.29 元/升
0 号 柴油 7.67 元/升

>>>详见 A3 版·要闻

微评

『序长不序爵』

江砚

“序长不序爵”，半文不白，却成网络热词。

此语，出自南京大学校庆官方微博。校方称，接待嘉宾“只按年龄排先后，不以官位论大小”。

长幼有序，本是中华传统。可是，在“官本位”面前，传统也常常要退避三舍。就以大学校庆而言，我们见惯了黑发官员高居主席台、白发老教授台下排排坐的场面。南大“序长不序爵”被热捧，是有深刻现实背景的。

人们常常说大学本应是“象牙塔”，因为任务是教书育人，因此要尽可能少沾染世俗恶习，要有点风骨，要有精神追求。可是，校园也非世外桃源，社会上的种种现象，在大学里，总有“投影”。比如“官本位”，比如“行政化”，在大学里，就很通行。一些人，津津乐道于大学校长的级别；一些大学，扬扬得意于校友中有几多高官；一些教授，竟然抢着去竞聘一个“处长”官位……

正因为如此，大家为南大“序长不序爵”叫好。同时，也要看到，大学去行政化，要比校庆“只问长幼”难得多。同志仍须努力。

新华社今受权播发《促进就业规划（2011-2015 年）》，“十二五”期间

我国最低工资标准年均增长13%以上

“十二五”期间——

● 形成正常工资增长机制，职工工资收入水平合理较快增长，最低工资标准年均增长13%以上，绝大多数地区最低工资标准达到当地城镇从业人员平均工资40%以上。

● 城镇将新增就业4500万人，转移农业劳动力4000万人，城镇登记失业率控制在5%以内。

到“十二五”末——

● 企业劳动合同签订率达到90%，企业集体合同签订率达到80%；劳动条件得到较大改善；社会保障制度覆盖所有劳动者，就业稳定性明显提高。

● 全部街道、乡镇和城市95%以上社区设立基层劳动就业服务平台；基本完成企业、街道、乡镇基层调解组织和劳动人事争议仲裁机构实体化建设，仲裁结案率达到90%。

● 全国技能劳动者总量将达1.25亿人，其中高技能人才总量3400万人；专业技术人才总量将达到6800万人。

版画墙 文化街

位于虹口区的多伦路文化名人街刚刚改建竣工。“永安里”一侧沿街围墙上，一幅幅版画新作再现了一个个文化名人风采：鲁迅、丁玲、田汉、郭沫若……当年，他们都曾在虹口居住生活。 特约通讯员 **杨建正** 摄影报道

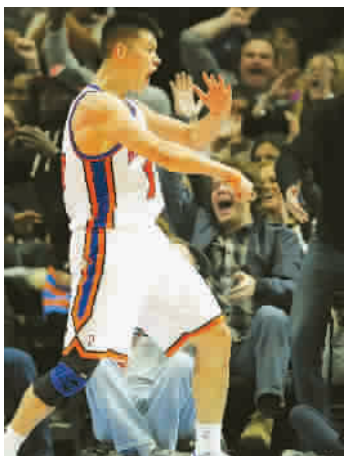

梦想之路 从哈佛到NBA

——纽约尼克斯华人球员林书豪的故事

>>>详见 A20 版·体育新闻

沪上“剪刀式”电梯试点设置防碰挡板

>>>详见 A5 版·评论/综合

节能减排方案要求公车每周少开一天

>>>详见 A12 版·中国新闻

苏丹被劫中方人质安全获救抵内罗毕

>>>详见 A14 版·国际新闻

气温骤降，奉贤奉城镇一住户取暖不慎酿惨祸

私接天然气葬送一家5条人命

本报讯 （记者 左妍 新民网 萧君玮）昨晚 10 时 30 分许，奉贤奉城镇邮电路 269 弄一住户，因私接天然气并违规使用，造成室内 5 人全部死亡。私接天然气酿成的惨剧再次向人们敲响了警钟。

今天上午，记者赶到奉贤邮电路上的奉德新苑，这是一户三室两厅的居室，其中两间房间用于养殖热带鱼；客厅和另一间房被作为卧室。据了解，出事的屋中居住着来自江西的夫妻儿女和来自四川的女婿一共 5 人。女婿李某 25 岁，以饲养和出售热带鱼为业，平时将鱼养在家中，门窗紧闭。

昨天本市气温骤降，为了保持室内温度，一家人在晚间加热锅炉取暖。由于取暖设备燃烧时室内氧气不足，一家人在封闭的空间里废气中毒，不省人事。有邻居闻到了楼道里传来燃气泄漏的味道，随后立即报警，警方、燃气部门和120救护车迅速赶到现场处置，经现场确认，屋内3男2女共5人已无生命迹象。经勘验，5人均为窒息死亡。燃气部门在检查现场时发现，该住户家中私自乱接天然气管道到好几个房间，存在违规使用的情况，导致了惨剧的发生。

（相关报道见A10版·社会新闻）

新民网报网互动：读者可发短信“HD+稿件主标题前 5 个字（无需加标点）+@+评论内容”至 106286663 评论本期报道，精彩评论有望选登见报，并有机会赢取大奖！短信资费 0.5 元/条（不含通信费）；登录晚报数字报（xmwb.xinmin.cn）亦可评论。