出美娇娘

全世界专属于“她”的日子,3月8日妇女节转瞬即到,是不是让身为女生的你既兴奋又期待呢?中国人对“8”有很多理解,可以是发财的“发”,也可以是八卦的“八”,即便是后者也有着爱逗趣善谈资的意思,所以寓意都不错。那么在这个即将到来的“8”日,就让我们八一八如何在妇女节修成装美娇娘吧。

◆ 涩女郎 文 豆豆 摄

美丽“饰”界 ▶▶

说到扮靓,女生们最擅长的无外乎衣服、彩妆和配饰,既然衣服平时也要穿,彩妆常常也得化,今天我们先来聊聊Lady节日里的配饰吧。或许可以在南京路的全城热恋·钻石平价商场里找到各式不同的珠宝,要知道在女生的专属节日里,饰品在这方面的能量可是相当巨大,足以让你“倾倒众生”。

A 珍珠颈链

【美丽指数】★★★★

女生对珠宝的喜好总是不言而喻,有人说不同的女生代表着不同的珠宝,自然也钟爱着不同的珠宝。主打高贵珍珠的颈链走的是复古路线,为了逃避老气的陈旧感,设计师特别选择了黑白搭的方式呈现,被打磨得棱角分明的黑色宝石组成了颈圈部分的主题,而高贵优雅的白珍珠则更多充当了链坠的角色,静静地穿过方形镶嵌环,垂于胸前,在所谓的复古中增加了一丝现代的设计感。

【小贴士】颗粒分明的珍珠高贵典雅,尤其适合出席晚宴或烛光晚餐时搭配晚礼服;干净颜色的衣服更能显出颈链的与众不同,走轻熟女路线的MM最适合佩戴。

B 银鱼项链

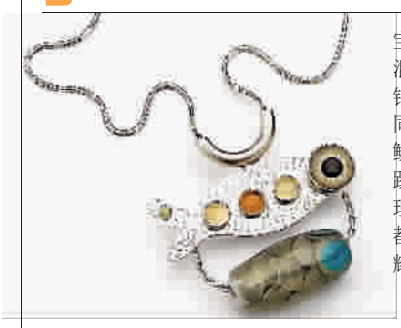

【美丽指数】★★★★

担心宝石或金饰看起来太正式和贵气,不妨考虑下总能把镶嵌玩得很转的银饰,天然的白色让它与任何宝石组合在一起都分外和谐,属于混搭派中的高手。这其中就不得不提银鱼项链,银白色的鱼身上镶嵌着不同颜色的宝石,下方还挂着可绘着鱼鳞式浪花的可旋转玉饰,象征着鲤鱼跃龙门的吉祥如意。而暗色调的处理让项链上无论是宝石,还是玉石都显得清新淡雅,反而银色成了最耀眼的光芒,柔和而舒服的观感。

【小贴士】吉祥的寓意,可爱的小鱼造型,可旋转的玉饰,让整个项链充满活力,特别适合年轻MM佩戴,与休闲装,甚至是小西装搭配都看点十足。

C 钻石吊坠

【美丽指数】★★★★★

在众多的宝石中,钻石的意义似乎不同寻常,可以保值,可以送礼,甚至还可以求婚,这些都让钻石的身价与日俱增,成了奢侈品的代名词。如果你很希望拥有一个钻石饰品,却又对商场中的价格望而却步,那么在这个只有传统商场一半价格的平价店里,你大可以放肆一把。由小碎钻和大颗钻石组成的各式吊坠不仅设计感极佳,还价格亲民;如果是钻戒,还有买千元戒托送30分裸钻,买1克拉送1克拉的优惠活动,果然吸引力十足。

【小贴士】如果对戒指、链坠之类的不感冒,也不妨趁着低价收罗几颗高品质的裸钻,既可以保值,又可以根据喜好定制成不同样式的饰品,享受一下钻石DIY的高级乐趣。

D 天然玉佩

【美丽指数】★★★

轻熟女,小MM统统搞定,下面我们来说说该给年龄稍长的女性准备什么样的妇女节礼物。在众多的宝石中既不张扬,又有神韵的非玉莫属,加上它传统的东方气质,特别适合送给女性长辈。水滴造型的天然玉佩真的不算多出挑的礼物,样子也不另类,却也因此非常适合40岁以上的年长女性。不过,即便如此,设计师也还是花了些心思的,清晰的山峦仿佛嵌于玉石之中,层叠起伏,引人入胜,让经典的红绳也看起来靓丽了许多。

【小贴士】通透而有花形在其中的玉石装饰性极强,可外露佩戴,以初春的天气来说,圆领的薄羊毛衫可算是极佳的衣着搭配,而且V形的下垂玉佩可带给圆领衣衫视觉上的破除感,显得脖子更修长,脸也小一号。

扮靓高手 ▶▶

美丽不只一面,美娇娘自然也是如此。你可以通过各种方式让自己看起来更美,哪怕与饰品无关。接下来要出场的几个潮品都是扮靓的高手,在它们的帮助下,你大可在节日时打造出自己的全新风格。

E 按压式卸妆油

【美丽指数】★★★

暖暖的太阳总是能激发MM化妆的欲望,这也是为什么春夏季往往是彩妆发力的集中期。想要美美地示人,却又害怕化妆品对肌肤的伤害,一方面需要保护肌肤,另一方面卸妆也很重要。按压式的苏菲娜芯美颜卸妆油可以充分洗净深入毛孔及肌纹内的粉底及顽固的彩妆,在保持肌肤的滋润和紧致的同时充分地卸除彩妆。在充分卸妆后再敷上充足的补水面膜,睡到第二天早上,你便又是肌肤嫩滑的童颜女了。

【小贴士】事实上,不只彩妆需要充分卸妆,包括粉底、防晒霜在内的涂抹品都需要专业卸妆品才能去掉,所以建议MM们千万不要被化妆品的色彩所迷惑,无色不代表对肌肤没伤害,想美丽就不能偷懒哟。

F 线圈拎包

【美丽指数】★★★★

配饰虽好,有时却的确缺乏功能性,让其成为了鸡肋之选。对于那些很会过日子又懂打扮的女生来说,功能性潮品往往更能满足她们的需求。若真如此的话,那么你一定不能错过最新2012年春夏款的线圈包,经典设计中加入了全新萤光色系,实用设计配上鲜艳夺目的颜色,令这功能性小袋成为了让人爱不释手的春夏潮品。

【小贴士】另备有的全新型号Standard Piccola,是派对的理想伴侣,让你抢眼全场,成为众人焦点。或当你离开家中外出稍作散步,这实用型随身小手袋能尽收日常所需,如手机和钱包。你亦可把它放在另一个线圈包中以作收纳之用,大大提升功能性。

G 短款茄克

【美丽指数】★★★★★

正值春装纷纷登场的时节,扮靓成为了理直气壮的事儿。大热的海洋风再次光临,让人的心情为之一振。韩国最新女装设计师品牌奥蔻(O'2nd)就特别从法国南部海滨城市St.Tropez汲取灵感,将丰富想象力与美妙情结与法国南Riviera地区独有的自由休闲、浪漫气质与美丽健康的女性形象融为一体,而短款红色茄克更是其中的代表,结合了由内至外所表达的复古风尚,突显独有的亮丽、健康以及年轻的潮流风格。

【小贴士】短款茄克的风潮从去年一直刮到今年,不同之处在于颜色从神秘的黑色过渡到了艳丽的彩色,搭配方面,高挑女生大可选择内搭雪纺长裙,矮小的女生则可考虑小脚裤和高跟鞋的组合。

H 彩色镜架

【美丽指数】★★★★

在现今眼镜已成为了人们整体造型中的一部分,不只是硕大的太阳镜,即便是平时戴的眼镜或近视镜也可以搭配靓丽的眼镜框。变身够潮又实用的单品TonySame最新COACH系列镜架的设计运用了亮黑和荧光色彩的搭配,十分有新意,而且全球限量仅50套。整体使用F-beta锻造钛金属制成,是目前少有的萤光色全钛镜架,工艺师们精益求精,在制作中尽量避免色差和气泡的产生,使色彩得以完美地呈现,是不是看着都喜欢呢?

【小贴士】整套中还有极光白、寒冰蓝、阳光黄、琥珀橙、柠檬绿其他5种色彩,喜欢色彩的MM又或者是敢于尝试中性风的男生都可以配备一副,让这个春天靓丽又彩色。