“一刀切”少布置甚至不布置作业并不科学，专家担忧——

学校守规“减负” 家长加码“增负”

新闻追踪

前天，本报在报道教育部通报义务教育阶段“减负”成果时提及，本市一小学作业量太大挨批。两天来，有不少教育界人士与家长来电探讨，什么样的作业量才科学合理，特别是对现在较为普遍的“学校减负家庭增负”问题，各方也是见仁见智。

举报“作业太多了”

今年3月，教育部下发了关于开展义务教育阶段学校“减负万里行”活动的通知，提出要对一些“减负”工作不力，甚至加重学生课业负担的地区和学校予以曝光。为此，还设立举报电话和举报平台，受理举报信息，及时核查。

虹口区某被通报批评的学校向记者解释了原因。去年底，该校五年级的一位家长给教育部写信，投诉学校语文学科抄写作业过多，导致了学生睡眠时间太少。接到通报之后，该校立即对全校各年级尤其是五年级的作业量进行了调查统计，并已经作出了相应的调整。昨天，该校同学也向记者表示，近来学校的功课已经很少了，只是回家后家长仍会布置不少家庭作业。

布置“有趣的作业”

此次教育部就“减负”问题下发的通报，也引起了热烈讨论——中小学生的作业到底应该怎样布置、科学的作业量又该是多少。对此，上海许多学校正在努力做着探索。

■ 地主愿意出1000元，从日出到日落，只要牧羊人走过的地都会赐予他，那么牧羊人该怎样走才能确保面积最大？

■ 白炽灯泡每个3元，节能灯泡每个14元，拿着50元和妈妈一起逛超市，怎样组合才能买到最多的灯泡？

这些不是老师编写的应用题，而是闸北区第一中心小学孩子们自己编写的“数学故事”。校长徐静介绍，这份特别的作业，是鼓励孩子们用自己的视角观察并发现周围事物的内在联系，知道“为何而学”，让他们渐渐领悟到，数学不神秘不深奥，就藏在日常生活中。

作文先打一遍草稿，再得誊写一遍，这在许多学生眼中是“苦差”，如今，在黄浦区蓬莱路第二小学却变了模样。从2011年起，该校3至5年级的孩子们兴致勃勃地做起了自己的“作文图书。”校长余祯说：“让孩子减负，不等于不布置作业，而是要减少机械抄写的作业。”小学中高年级学生，每学期基本要完成8篇大作文。在该校，每个孩子先将文章写在A4纸上，配上图画，然后全班同学的“同题”作文全部装订在一起，班级编辑部按照选材不同设置目录单元。一学期下来，班级的图书角就多了8本自编的“作文图书”，供大家传阅。“当孩子把做作业变成完成一件作品时，动力自然来了。”余祯说。

要有“必要的抄写”

然而，虽然各校为“减负”动足脑筋，但一个不容回避的矛盾也摆在了教育界面前——学校按规定“减负”，但家长却要加码“增负”。

对此，上海市教科院普教所专家傅禄健说，无论是学校“减负”也好家庭“增负”也罢，其实都有一个类似“能量守恒”的规律起作用。据市教科院的多次调查，不管出台了多少“减负令”，但每天从上午8时到晚上9时30分这10多个小时，就是中小学生的学习时段，学校作业量减下来了，家里作业量就会增上去，反之亦然。

其次，“减负”并不是指学校必须“一刀切”地减少作业甚至不布置回家作业。像语文、英语这样的学科，既要有一定量的书面作业，也必须有一定量的口头作业，包括必要的抄写作业，这才能达到学习效果，唯有这样才真正符合了教育规律。 本报记者 **王蔚 陆梓华**

积极探索防治“心梗”上海模式

培训基层医师 讲座开进社区

本报讯 (记者 施捷)由中山医院和胸科医院共同主办的“遏制心梗·共筑健康上海——上海地区基层医院/社区胸痛知识宣教系列活动”今启动，约150名来自本市基层医院的医师参加了在胸科医院举行的胸痛知识培训会。该院胸痛中心是我国第一个获得美国胸痛中心协会论证的胸痛中心。

这一活动获得上海市医学会心血管病分会支持，计划用3年时间，在全市36个街道举办专家讲座，并通过多种宣教形式，将防范心肌梗死的知识送至每个家庭。今年除了基层医师培训，还包括针对社区居民的大型问卷调查，借此将急性心梗的防治“战线”前移，通过政府、医疗机构、社区、媒体等各方共同推进，探索急性心肌梗死防治的上海模式，从根源上遏制上海市民的心肌梗死发病率。

上海市经济管理学校
重视人文素养 引领人生发展
www.sems.cn

下期新民科学咖啡馆预告

西班牙专家与您分享观鸟故事

本报讯 (记者 董纯蕾)又到候鸟来沪越冬的季节。雁鸭、琦鹬、鹭和雀鸟……这些最常以上海为“冬之家”的鸟儿们，你认得多少？

因爱好观鸟而走遍全球的西班牙人——鸟类的百科全书《世界鸟类手册》主编约瑟夫德尔撒约，下周一晚6时30分，与爱鸟人相约第170期新民科学咖啡馆，细说世界上形形色色的鸟、各不相同的观鸟故事。上海市野生动植物保护管理站站长、高级工程师裴恩乐，将担任共同主讲嘉宾，为您推荐上海的观鸟胜地。

由爱鸟人自发组成的民间机构——上海野鸟会，对本期新民科学咖啡馆予以诸多支持。观鸟活动已在中国开展了超过10年，吸引了越来越多的人参与，这是怎样一种乐趣？在上海，每年有记录的鸟类达250多种，其中越冬鸟类有70多种，上海野生鸟类的保育现状如何？

■【报名方式】欲获取免费入场券，请拨打962288或发送邮件至she@wxjt.com.cn，留下您的姓名、年龄、职业(包括学生)和联系电话。本期报名本周五下午1时截止，工作人员将通过电话或短信通知获得入场券的幸运读者。报名电话和邮件恕不一一回复。
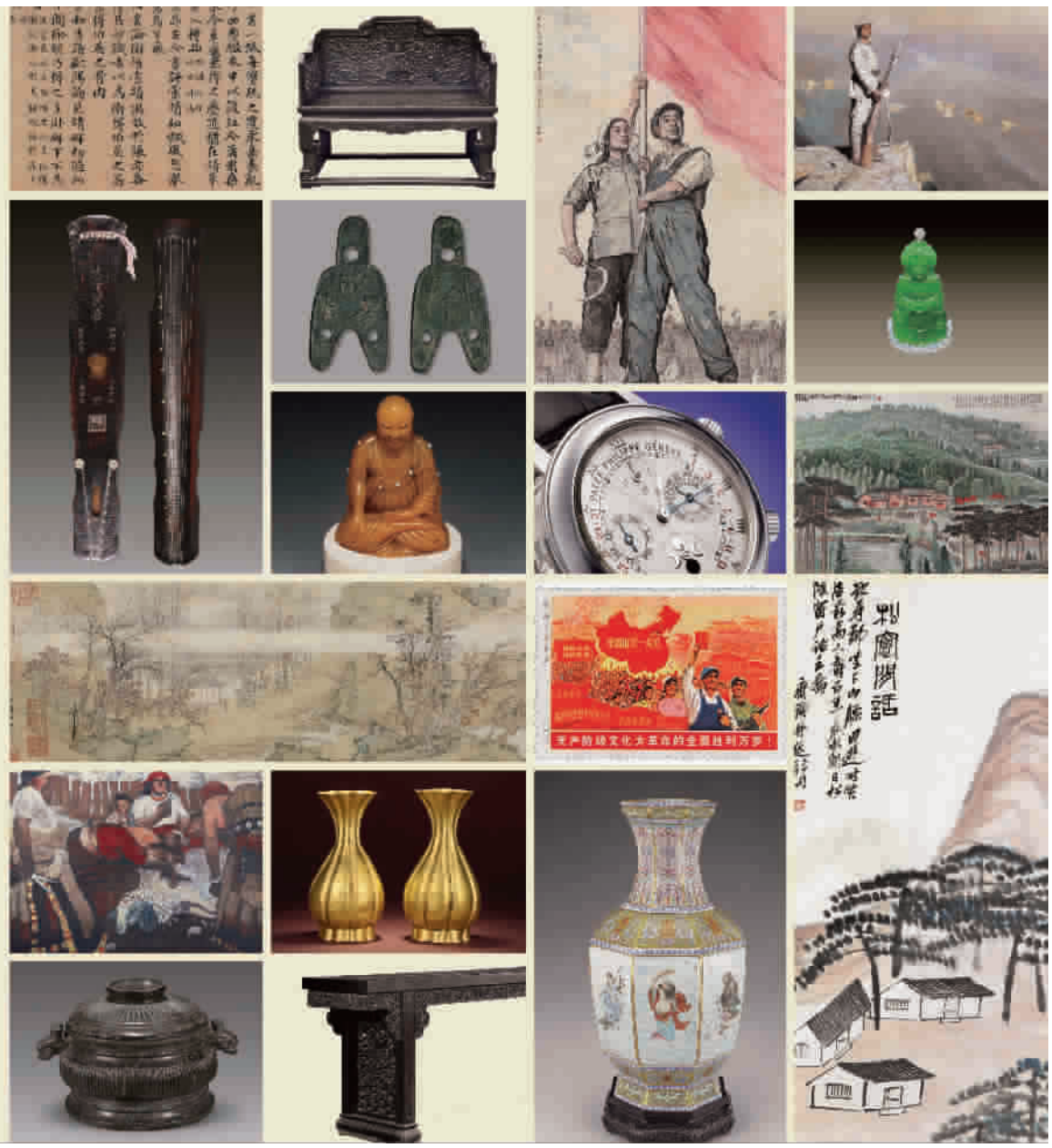
20 中国嘉德 CHINA GUARDIAN
见证中国艺术品拍卖二十年
承古融今
星汉灿烂
中国嘉德艺术品
拍卖20年精品展
1993年成立，国内首家以经营中国文物艺术品为主的综合性拍卖公司，20年总成交额逾390亿元，总成交件数28万件
中國嘉德二十年慶
主办单位
中国国家博物馆
中国嘉德国际拍卖有限公司
展览地点
中国国家博物馆
展览时间
11月10日13:00-16:00
11月12日-30日10:00-16:00(周一闭馆)