装修岂能落后农业！

荣欣装潢 RONGXIN DECORATION

——荣欣中国家装1号C型震撼上市

更正【包含】内容 中国家装1号C型仅售69999元

包含：空调+冰箱+家电+家具+橱柜+洁具等

家具：富之岛家具写字台、座椅、电视柜、茶几、吊柜、鞋箱、双人床、床头柜荣欣建筑家具墙面书柜、书报架等

活动时间：2014年1月1日—2014年2月14日 网上订购还有更大惊喜

Http://rxsj.tmall.com/ 手机扫一扫，逛荣欣天猫店

Http://www.rongxinzh.com/ 了解荣欣最新讯息，查询官方网址

迎春接福开新运 家和人和万事和

上海荣欣装潢给您拜个早年，
祝您新年快乐，万事如意，马到成功！

装修竟然落后农业！你知道吗？

荣欣七大实景馆颠覆传统理念！

说现在的装修落后农业也许你不信，其实如今装修如同当年小木匠买材料做家具一样，周期长，浪费大，不确定因素多，而且比买家具贵。荣欣装潢推出的成品装潢，就是如同用成品家具替代小木匠手工一样，既快又便宜，消费者可以先体验结果，也可以先看到价格，施工周期只有原来的一半不到，省力省钱又省心。

荣欣推出的中国家装一号到八号产品，全部采用国际国内一线大品牌，价格比团购和自购还便宜，真正做到了可以："花一天时间、省一年工资、换十年放心"的目的。

不同的款式，不同的价位，不同的风格，60套样板房总有一款适合你！

成品装修如同买家具和买服装一样，再也不要奔走烦恼了！

观实景看工厂 体验装潢一日游

您可以在荣欣工业园区见证木门、门套、线条、橱柜、衣柜、移门、楼梯、铁艺、喷漆等产品的制作过程，您也可以在荣欣实景装潢馆欣赏到60多套1:1由海内外设计师设计的实景样板房，您还能与精通各类设计方案的设计师面对面交流，您更能分享到出厂价的优惠。荣欣装潢盛邀待装修的客户前往其工业园眼见为实，荣欣装潢强劲的建材配套加工生产能力。

预约参观热线：62463319

独家推出零利息免担保一年期分期付款装修

本公司首家推出零利息、零首付、零手续费、零负担按揭装修,且是免抵押、免担保、免质押。5-20万的按揭可以分十二期无期归还,所以缺钱的客户可以先装修再付款，有钱的客户也可以分十二次零成本还款。如此便民利民的诚意可见非同一般。

荣欣装潢位居老牌 老牌经验千金难买

- ✔上海最具价值的十大服务商标企业
- ✔上海室内国际设计节金座奖企业
- ✔上海市著名商标企业
- ✔国家一级施工资质企业
- ✔上海市名牌企业
- ✔中国室内建筑装饰协会副会长单位
- ✔上海市价格信得过金奖企业
- ✔全国工商联家装委副会长单位
- ✔上海重合同守信用AAA企业
- ✔全国施工鲁班奖获得企业
- ✔上海市五星级装潢企业
- ✔还获得各种荣誉200多项

工作效率提高一倍 工期缩短一半

中国家装号不仅体现了工业化的效率，同时极大地提高了装修的速度，施工周期比普通装修至少可以节约百分之五十以上，彻底颠覆了装修工期冗长的烦恼，今后的客户装修只要到成品馆挑选自己喜欢的产品，余下的问题都有专业公司来解决，也就是"给我一把钥匙，还你一个惊喜"。

中国家装1号C型案例分析（更正内容）

70㎡

客厅、卧室、书房：

德国西门子开关插座，荷兰多乐士或立邦涂料，欧派木门，肯帝亚地板，熊猫电线，石膏顶角线，富之岛家具写字台、座椅，荣欣建筑家具墙面书柜、书报架等富之岛家具电视柜、茶几、吊柜、鞋箱等。卧室：富之岛家具双人床、床头柜等。

卫生间、厨房：

西班牙乐家卫生洁具龙头、花洒、德国西门子开关插座，东鹏瓷砖，欧派木门、皮阿诺台盆柜、镜箱、皮阿诺橱柜，熊猫电线，美丽华（浪华）冲淋房，伟星水管，鑫品武峰吊顶（含顶灯及浴霸），海尔牌吸烟机、煤气灶等。

家电：海尔壁挂式冷暖定频空调(大一匹)两台
海尔双宽双门环保冰箱（160升）一台

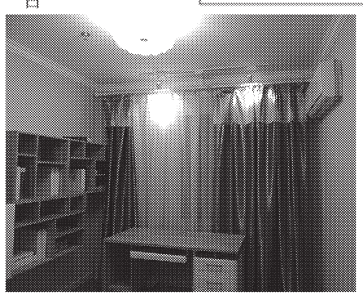

中国家装1号	大众型	总价53500元	建面70㎡
中国家装2号	白领型	总价78888元	建面100㎡
中国家装3号	小康型	总价98900元	建面86㎡
中国家装4号	精品型	总价120000元	建面100㎡
中国家装5号	新婚型	总价65990元（含家具）	建面70㎡
中国家装6号	经典型	总价146990元（含家具）	建面100㎡
中国家装7号	现代时尚型	总价85388元（含家具）	建面100㎡
中国家装8号	法式路易型	总价168000元（含家具）	建面86㎡

（详情请见七大实景馆）中国家装号系列产品报价表

荣欣实景装潢北馆
长逸路15号建配龙A馆4F
（近逸仙路地铁站3号线长江南路站）
TEL：33853608
TEL：56440178

荣欣实景装潢浦东馆
东方路1367号好百年家居5F
TEL：58301701
TEL：58301892

荣欣浦江镇实景馆
沈杜公路3872号2号楼5层
（近沈杜公路站50米）
TEL：61555327
TEL：13402022315

荣欣莘庄实景馆
春申路3555号C座5F
中旭广场（近地铁5号线春申路站、地铁1号线莘庄站南广场）
TEL：13817606837

荣欣松江实景馆
思贤路782号
地铁9号线松江新城站
（地铁站3楼）
TEL：37631067
TEL：18918033519

荣欣嘉定区实景馆
沪宜公路3148号
（叶城路口嘉尚国际广场）
TEL：39950228

荣欣银都实景馆
银都路2988号38馆
上海金盛国际家居银都广场
TEL：64581011

直属精品装潢中心
杨宅路255号
52585559

江宁业务中心 江宁路1330号 62463320
海外高端设计 江宁路1330号 62706129
公装部 江宁路1330号 62707346
黄浦分公司 陆家浜路1378号1403室 61702386
七宝分公司 七莘路3599弄11号（华商时代商业广场）2楼 64065610
梅陇分公司 古美路65号 64380113
张杨路分公司 张杨路1321号 68470212
杨浦路分公司 周家嘴路2026号 65378785
花桥分公司 春天大道12号 39217286