6月份发行9只新股全部上市

持续涨停后不要盲目追涨

随着昨天今世缘上市,6月份发行的9只新股全部上市,这些新股上市首日全部以44%的涨停报收,随后就是连续涨停板,龙大肉食等3只新股到昨天已经连续5个涨停板,市场风险逐渐显现出来。

跳过第一次停牌价格

IPO重启后发行的9只新股,上市首日无一例外以44%涨停价报收,这几乎成为新股"标配"。但是,和1月份的新股比,还是有一些新特点。

由于这些新股发行市盈率低,中签率也低,使得中签投资者惜售,都不愿低价卖出,由此造成上市首日开盘后跳过第一次停牌的价格,直接冲至涨停板。昨天的今世缘就是如此,该股以20.32元开盘,正好是16.93元发行价上涨20%的限制价,成交量只有57手。

按理说,以开盘价上涨10%即22.35元实施第一次临时停牌,但似乎没有人愿意这个价格卖出股票,因此,开盘后第一笔成交价就是44%涨停价——24.38元,成交量为80手。

最近几个新股上市都是这种跳过第一次临时停牌的价格,直冲涨停价。预计这种情况会越来越常见,那么,较开盘价上涨10%临时停牌30分钟这条规定,也就形同虚设了。

龙大肉食市盈率不低

上市首日之后,这些股票均是持续涨停板,9只新股中上市最早的是龙大肉食、飞天诚信、雪浪环境这3只新股,到昨天,这3只新股在上市首日上涨44%的基础上,已经连续5个涨停板,较发行价均上涨132%。

连续涨停之后,这些股票的风险逐渐增大,以龙大肉食为例,该股发行市盈率19.58倍,低于23倍的行业市盈率,但是,以昨天22.72元收盘价计算,其摊薄市盈率为42倍,比行业市盈率几乎高一倍。而且,该公司是生猪养殖业,今年以来猪价下跌对公司业绩产生影响,因此,公司预告今年上半年净利润同比下降0—20%,如果今年业绩下降,意味着今年的市盈率将更高,风险无疑增大。

持续涨停风险增大

今年1月新股发行重启以来,至今共有57只新股上市,大部分股票都出现过连续涨停板,目前涨停板数量最多的是易事特,首日涨停后连续11个涨停板。但是,易事特涨停打开之后股价就开始下跌,第11个涨停板75.64元的价格成为该股至今最高价,股价曾经跌至47元左右,即使现在反弹股价也没有超过11个涨停板的价格,昨天报收61.39元。

因此,涨停数量越多,股票的风险越大,追涨的投资者对此要有充分认识。

事实上,1月、2月上市的新股,连续涨停板数量大部分都是3个左右,像易事特11个涨停板、登云股份8个涨停板的股票是十分特殊的,相信不会成为常态。其实,持续涨停的主要因素在于投资者的惜售,但是,随着上市新股数量越来越多,股价越来越高,涨停板上封盘的数量也会下降,一旦降到较低,就会有大量抛盘涌出。而封盘的数量已经在下降,昨天到收盘,龙大肉食涨停板上买盘为2343万股,而该股的流通量为5459万股。封盘比例最低的是依顿电子,昨天收盘只有938万股,该股的流通股为9000万股,封盘比例只有10%。

当然,收盘时候封盘比例低与很多人看买不到股票撤单有关,但无论如何,新股持续涨停之后,追涨的投资者一定要把防范风险放在第一位。

本报记者 **连建明**

上海生产性服务业发展迅速

去年重点领域营收1.6万亿元

本报讯 (记者 叶薇)上海2013年生产性服务业重点领域营业收入1.6万亿元,同比增长超过20%。总集成总承包、供应链管理与服务、电子商务与信息化服务等被纳入十大重点领域。

上海生产性服务业促进会日前召开主题学习会。会议透露,从国际上看,生产性服务业在发达国家和地区普遍达到"两个70%",即服务业占国内生产总值比重70%以上,生产性服务业占服务业比重70%以上。2012年上海第三产业增加值占GDP的比重达到60%,标志着上海进入以服务经济为主的发展阶段,生产性服务业占服务业比重达到55.6%;2013年生产性服务业重点领域营业收入1.6万亿元,同比增长超过20%,但与发达国家相比还存在一定的差距,依旧任重而道远。

上海确定了"十二五"期间与先进制造业发展紧密相关的上海生产性服务业十大重点领域,分别是总集成总承包、供应链管理与服务、电子商务与信息化服务、研发与设计服务、检验检测服务、节能环保服务、专业维修服务、非银行金融服务、专业中介服务和培训教育服务。

截至今年6月,已形成总计28家、规划面积4208公顷的生产性服务业功能区布局,其中首批建设的19家功能区每平方公里营业收入已达 280 亿元以上,已成为上海发展生产性服务业一条亮丽的"金腰带"。

帮助企业盘活存量资产 支持实体经济发展

海通资管首单证券化产品成立

本报讯 (记者 连建明)海通证券资产管理公司("海通资管")首单经证监会审批的资产证券化产品——"浦发集团 BT 回购项目专项资产管理计划"近日正式成立,成功募集人民币 15.8 亿元。

"浦发集团 BT 回购项目专项资产管理计划"的基础资产是上海浦东发展(集团)有限公司拥有的 BT 回购合同项目下的债权,BT 债权的回购方为浦东新区政府。浦发集团通过本次 BT 回购债权的证券化所募集的资金用于浦东新区的其他建设项目投资。该专项计划通过资产支持证券产品为浦东基础设施建设募集市场化资金,支持浦东的市政建设。

海通资管致力于通过提供资产支持证券产品,帮助企业盘活存量资产,支持实体经济发展。海通资管通过积极创新,在浦发 BT 专项计划中的交易结构、债权转让和风险控制方面均有所突破,为推动资产证券化和结构性融资业务发展,创新资产管理业务盈利模式积累了宝贵经验。

嘉实独家推出阿里打新团购服务

本报讯 (记者 许超声)记者昨天获悉,随着阿里巴巴拟定8月8日在纽交所上市日期临近,嘉实即将独家推出低门槛投资阿里定制服务,专门服务于打新阿里美股。这意味着我国互联网公司海外上市十余年来,国内普通公众首次有机会分享这些优质成长性的互联网公司上市带来的投资红利。

从早期的门户网站,到近年崛起的电商公司,我国互联网"大佬"几乎无一例外地都选择了海外上市。这些公司站在互联网技术的浪潮之巅,业务持续增长,让海外投资者赚得盆满钵满。Wind数据显示,截至6月30日,经向前复权计算,腾讯控股上市十年股价上涨166倍,百度上市9年股价上涨68倍。然而作为这些电商公司主要用户,国内普通老百姓却难以分享这些公司股价上涨的红利。

而专注于打新阿里美股的定制服务,是嘉实继"外汇通"之后,提供给中国投资者海外投资的又一新渠道,体现公司以投资者日益升级的理财需求和财富目标为担当,为投资者提供更丰富、更多元的理财选择。

分类广告总代理:立鑫广告　广告投放热线:62775877　62779998

HYSOUND 海之声听力全国机构 ★全国100家自营听力中心★ ★中国听力连锁领航者★

"儿童助听器"暑期特惠

关爱儿童听力,海之声儿童听力健康活动月

海之声听力全国百家门店即日起至2014年7月31日将开展暑期"儿童助听器"特惠月活动:特精选数十款国际一线品牌儿童助听器,第二台半价,让利一步到位!(仅限14周岁以下儿童),另有数款特惠机型优惠3-6折不等!(详情欢迎至店垂询。)

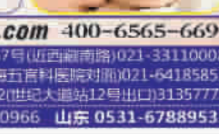

HYSOUND 请认准 海之声 谨防假冒 www.hysound.com 400-6565-669

北京010-84544858 天津022-27237553 广东 020-83635577 江苏 025-83720966 山东 0531-67889535

养老就到康乐福 养心、养生、养老——超越家的享受

星级服务,星级享受

康乐福宝山海剑养老院(连锁机构)

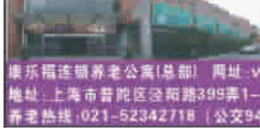

方式1:一年付费,尽享8折优惠!

方式2:一次性缴纳养老预付金10万,每月从预付金中扣除床位费+伙食费仅需700元/月,中途离院的,余额退还。

康乐福连锁养老公寓(总部) 网址:www.klfylgy.com 养老热线:021-52342718

电话:021-33795030 地址:上海市宝山区泰和路1155号

金山经济区 特办医疗器械 特办一般纳税人 64696698

北京二锅头散酒坊 正宗国有 中华老字号 400-006-1163 www.egtjf.com

厂房出租 建面2600㎡,价格优惠,大叶公路人民路周家村59号 13391388826

仓库厂房 沪太路奥特莱斯 产权600-1200平 15201981039

存量房低价出售 黄浦区中华路一明日星城三期低价出售,带车位!单价37000元起,税费各付! 13611692037杜小姐

招聘信息

招 客服/助理/话务 13641739900

平安综合金融聘客服 内勤 助理 各1名25-45 高中13024186910

注销公告 上海和英投资有限公司经股东会决议即日起注销,特此公告。

遗失声明 徐州中央国际广场置业有限公司于2014年6月24日遗失一张由第一太平戴维斯物业顾问(上海)有限公司开具的服务业、娱乐业、文化体育业统一发票,代码:231001470052,号码:03767808声明作废

个人征婚

婚介信息