意大利企业家柏罗第在沪打造顶级针织机械制造园区

“上海将告诉世界未来是怎样的”

喜庆十九大 “外眼”看上海

在梅赛德斯-奔驰文化中心，目睹勇士队创造NBA中国赛的得分纪录；在旗忠网球中心，见证费德勒与纳达尔的巅峰对决；在上海国际舞蹈中心，邂逅原创芭蕾舞剧的优雅动人……这个10月，柏罗第的日程排得很满。“上海的生活太美好了！全世界的精彩，都能在这里找到！”

13年前，柏罗第从意大利来沪，带领一支6人团队，投资创建圣东尼（上海）针织机器有限公司，而今企业员工已超过600人，成为针织机械行业的龙头翘楚。寄情工作，享受生活，柏罗第将上海形容为“3D城市”，一座Diversity（多元）、Dynamic（活力）和Dreams（梦想）之城。

无时无刻不被支持着

国庆假期刚过，柏罗第就收到来自金山区政府的问候，感谢企业付出，倾听发展诉求。“你问我圣东尼曾得到过哪些支持？我想说，我们无时无刻不是被支持着！”

2004年，柏罗第代表全球顶尖的针织机械制造商、意大利罗纳地集团来华投资建厂。在他看来，上海是不二选择，交通便利、人才聚集、发展迅速，更重要的是，这座城市呈现一派生机勃发、日新月异的景象。

柏罗第从零开始，在金山建起圣东尼（上海）针织机器有限公司。“我在生日那天取得营业执照，我太太生日那天拿到税务登记证，我父亲生日那天举办开业典礼，一切皆非刻意。我和上海，有着命中注定的缘分！”

圣东尼研发大圆机、无缝机及袜机等先进设备，其中无缝机满足全球近90%的市场需求，逐渐奠定在中国乃至全球针织机器领域的地位。柏罗第注重客户合作、用户体验和环境保护，严格遵守上海环评要求，坚持低噪声生产、少纸化办公。2011年，圣东尼被评为“高新技术企业”，近年多次荣获“上海市平安单位”“金山区工商企业50强”等。

>>>人物简介

杰安彼德·柏罗第（Gianpietro Belotti） 意大利籍，圣东尼（上海）针织机器有限公司首席执行官。2004年来沪，在金山建起全球顶级的针织机械制造园区，为本地提供超过600个就业岗位，并带领企业致力公益反哺社会。柏罗第荣获2015年上海市“白玉兰纪念奖”。

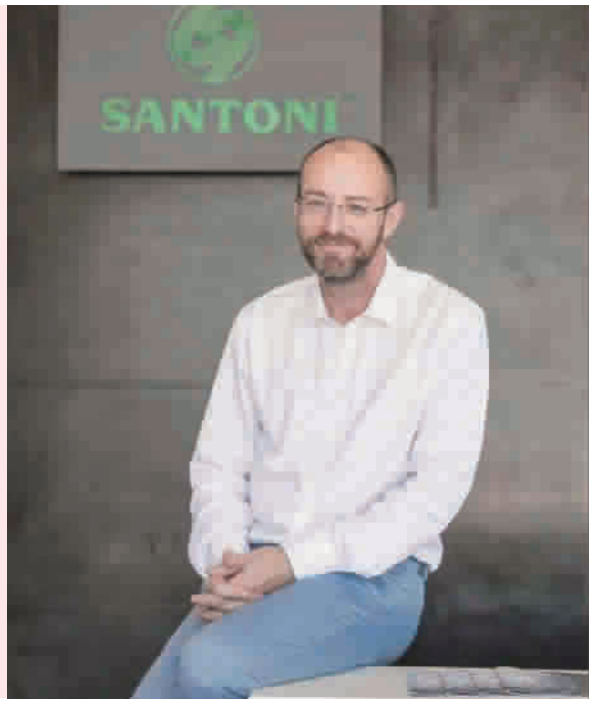

2015年，占地3万余平方米的圣东尼针织工业园区建成，打造以研发创新机器为龙头，制造、培训为依托的综合性工业园区，目前员工超过600人，年创利税逐年递增15%以上。

世界最好的科创要素

“上海具备科创所需的所有要素，这里有世界最棒的创意、人才、资源和市场！”2015年，上海建设具有全球影响力的科创中心。正是在这一年，圣东尼启动“先锋计划”，邀请来自世界各地的服装设计师汇聚上海，全额资助两个月的培训与实践，鼓励学员们了解针织技术，碰擦灵感火花。

一年两期，“先锋计划”至今共开设6期，迎接来自法国、瑞典、俄罗斯、澳大利亚、印度、中国等十多个国家的40余名年轻设计师，充满创意的毕业设计成品，还在纽约国际流行纱线展等行业平台大放异彩。

早在2011年，柏罗第就聚焦人才培养，筹建了圣东尼培训中心，与中国针织工业协会合作，开展部分技能证书的试行认证，月度最高培训时数可达2400人/时。2012年，圣东尼与东华大学、北京服装学院等院校合作，建立圣东尼奖学金，实现人才储备、资源共享。“我们希望，让年轻人在圣东尼、在上海传承工匠精神，实现个人梦想！”

提及上海科创中心的建设，柏罗第倍感期待，“我们也获益匪浅，企业发展将水涨船高。我相信，上海必将成为全球的老师与典范，告诉世界未来是怎样的！”

最成功的经历在上海

“太美了！几点能看到日出？下周天气怎么样？推荐哪一家民宿？”一年之中，柏罗第在上海的天数超过200天，几乎每个月都会和朋友前往金山嘴渔村。当看到《新民晚报》“阅读上海100胜”栏目刊登的渔村日出照片时，柏罗第惊叹不已，立刻打开手机备忘录规划行程。

在金山工作十余年，柏罗第对上海市郊这片土地颇具深情，从金山城市沙滩的建成开放，到金山铁路的通车运营，民生变化令他欣喜与振奋，愿意投身其中。

圣东尼位于山阳镇，柏罗第促使企业与山阳中学结对共建，鼓励团队尤其是外国员工参加互动，开展英语、艺术相关的拓展活动，未来还计划面向师生开设兴趣课程。

山阳养老院，更是在他的努力下焕然一新，聘请资深设计人员，对原本杂草丛生、残垣断壁的文化古迹抢救式修缮，经过长达三年的投入，而今变身粉墙黛瓦、飞檐翘角、小桥流水的园林，成为当地人文旅游和公共设施一景。

“我最成功、最重要的人生阶段，是在上海度过的！”柏罗第感叹，在这里建起自己的事业，他希望能与团队一起，反哺社会，贡献力量。

让所有外来客自在如家

在柏罗第的电脑里，有两张从同一角度取景的照片，一张摄于2004年初次来沪，另一张则是今年夏天“故地重游”。视角，均取自延安东路西藏路天桥俯瞰，“当年，满眼是五颜六色的桑塔纳出租车，如今，全世界都知道上海是顶级豪车的‘俱乐部’！”

这些年，上海以及中国的发展令全球瞩目震撼。“我到过世界很多国家和地区，但在我心中，上海是最好的城市！生活在上海，是我的荣幸。”

柏罗第家住徐家汇，位于繁华的商业中心，但每天清晨徐家汇公园里打太极、吊嗓子的市民，让他体验到一种地道的中式生活，一边感受中国文化的独特，一边享受国际都市的便利。“上海的魅力与魔力在于，让所有外来客都能彷若在家一般自在。这种开放与多元，大概就是上海城市精神中所说的‘海纳百川’。”

如果说，上海是柏罗第的“第二故乡”，那么对于他那对双胞胎女儿，这里无疑已是“第一故乡”，两岁来沪，成长至今，近十年来只回过意大利4次。“对她们来说，去意大利是旅游，上海才是家！”　　本报记者 **范洁**

上海创业者公共实训基地5年1224个项目（团队）入驻

创业的种子在这里发芽

喜庆十九大 数字里的获得感

大学生有创业激情，但是缺场地缺资金缺指导怎么办？可以到中国（上海）创业者公共实训基地试试。近日公布的《杨浦创新创业影响力报告》显示，2012-2016年的5年里，中国（上海）创业者公共实训基地共有1224个创业项目（团队）入驻，其中618个项目经过孵化顺利成长为企业，孵化成功率高达50.5%；基地走出的企业有5家在新三板上市，社会融资高达21.76亿元。

中国（上海）创业者公共实训基地管理服务中心主任江烨介绍，实训基地是个政府投资市场化运作的公益机构，是国家人社部唯一冠名的专注于扶持大学生创新创业的国家级创业实训基地。

蒋公宝就是从中国（上海）创业者公共实训基地走出来的大学生创业者。2008年蒋公宝考入上海出版印刷高等专科学校。在读书期间，蒋公宝热心公益事业，既锻炼了能力，也结识了很多朋友。企业需要进入大学校园宣传品牌，而很多大学活动需要品牌支持，蒋公宝看到了其中的商机。2013年蒋公宝创办公司，为企业和高校牵线搭桥。第一年营业额200万元，第二年800万元，第三年1800万元，现在员工有100多人，开了十多家分公司，和全国700多家高校有合作。蒋公宝说，他的创业和实训基地有着不可分割的联系。实训基地代办注册，免房租，前两年提供免费代理记账，蒋公宝说，这里的服务非常贴心。

江烨介绍，5年来实训基地创业功能不断完善。先后建设了创意产品、电子电工、信息技术三大产品实验试制平台，引入了大学生科技创业基金会、李开复创新工场、大学生创业示范园三家孵化器；2016年，还打开沿国定东路400米围墙，引进了中国青年天使会、云享客等一批知名的创业服务机构。

实训基地首创“预孵化-孵化-加速孵化”三级孵化体系，将实训基地的成功孵化模式向外延伸，将创业服务覆盖到更广泛的创业群体。江烨介绍，现在实训基地已形成“活动+孵化”“项目+孵化”“投资+孵化”及“产品试制+孵化”四大孵化模式，扶持服务了418家创业企业，帮助了1224个创业项目（团队），其中618个成功孵化成企业，创业带动就业9792人。　本报记者 **鲁哲**

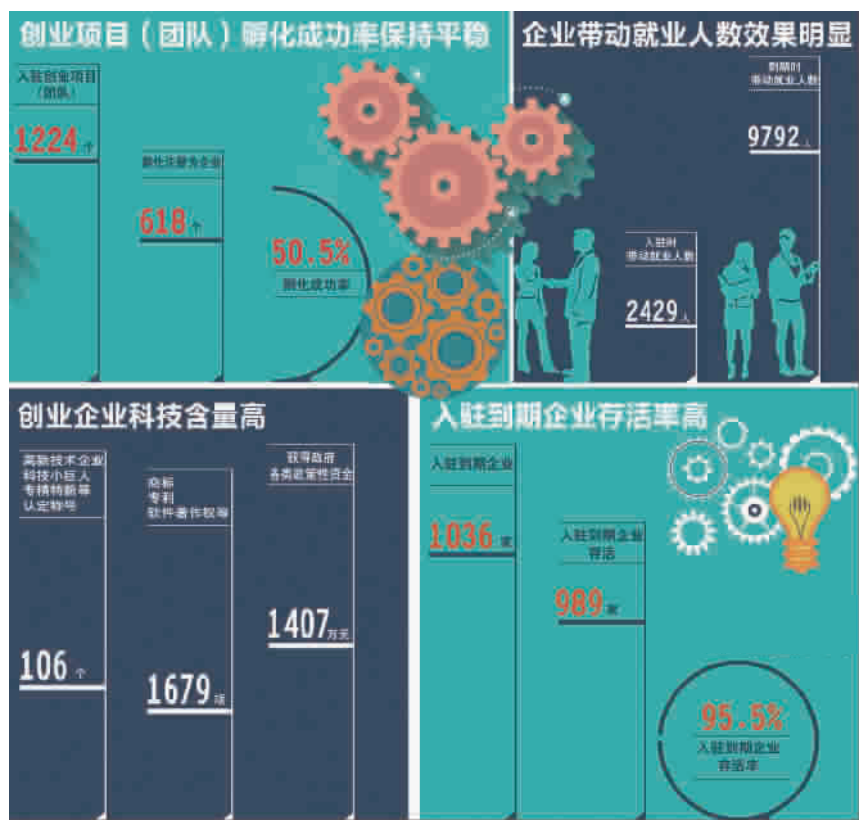

新民图表 制图 **戴佳嘉 叶聆**