激擎盛典年度评选候选车型

年度风云车

东风日产全新轩逸,根据中国家庭喜好,依托日产全球先进技术打造,具有高效节能全新动力系统、超大空间、超强配置,堪称东风日产"史上最强中级车"。

全新朗逸采用大众家族脸谱,凭借风范外观、质感内饰、完美动力、科技随行、人性享受、贴心安全等优势,成为中级车市场中极具竞争力的车型。

全新速腾是一款德国最新工艺与现代动感造型完美结合的大空间A+级舒适轿车,传承大众造车传统的同时,融入简约、实用的包豪斯艺术工业设计元素。

最受欢迎微型轿车

菲亚特500用现代的语言重新演绎了经典,设计极尽简约但不简单,天生的"小身材"赋予其轻巧的天性,并与菲亚特品牌标志性的意大利风格相结合。

smart fortwo以独特的双色车体概念凸显活力创意的品牌性格,将舒适灵动的驾乘体验、超乎想象的安全性能与节能环保的先进技术进行完美融合。

QQ3外观上将运动与个性有机融合,整车进行了33项技术升级,以科技、创新、节能、时尚的特质出现,是一款集时尚对称美学、高安全、高技术装备于一身的个性化小车。

最受欢迎小型轿车

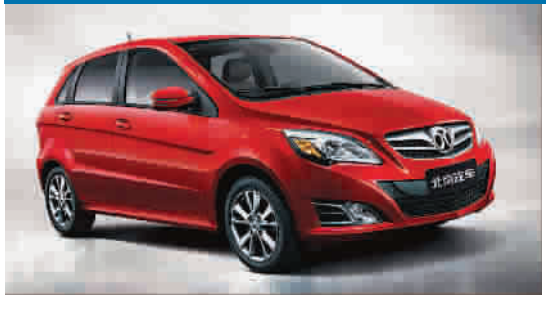

北京汽车E系列外观上实现了"德式因子"与"京味元素"的结合,展现出凌厉、大气的都市小车形象,树立了自主品牌优质新形象。

K2两厢是东风悦达起亚专为中国年轻消费者所打造的越级精品家轿。作为实用座驾,其集合了舒适、运动、节油等优势性能。

DS3用全新的设计语言诠释了法国汽车深厚的历史沉淀,它运用了大量最新制造技术,而多种个性化定制方案体现出它的无限个性魅力,掀起了国内时尚小车的新风潮。

装多少送多少,购启辰礼享新年豪礼

东风日产启辰中级车双子星——D50和R50上市以来,凭借宽适、省油、高品质等优点,得到广大消费者喜爱。刚刚过去的11月份,启辰为感谢消费者的支持,推出多重好礼深受顾客欢迎。考虑到新年将近,启辰联合全国各专营店,启动"豪礼装满车,幸福在启辰"感恩回馈活动,为打算在年底购车的消费者带来不小惊喜。

购车就送年货 装多少送多少

自12月1日起,凡购买启辰D50或R50新车,即可参加"装多少送多少"抢年货活动,现场所有的年货礼品,在规定时间内,只要你够快,并把启辰D50或R50(后排座椅未放倒状态下)的超大行李空间发挥到极致,可以把它们全部搬回家!

不论三厢车启辰D50,还是两厢车启辰R50,都享有"空间之王"的美誉,在乘坐空间和储物空间上全面领先于同级竞品。启辰D50和R50源于著名的全球中级车平台,轴距达到2600mm,内部有效车长达到1840mm,后排腿部空间达到596mm,可媲美绝大多数中高级车。而同级竞品的有效车长和后排腿部空间大多仅有1700mm和500mm左右。

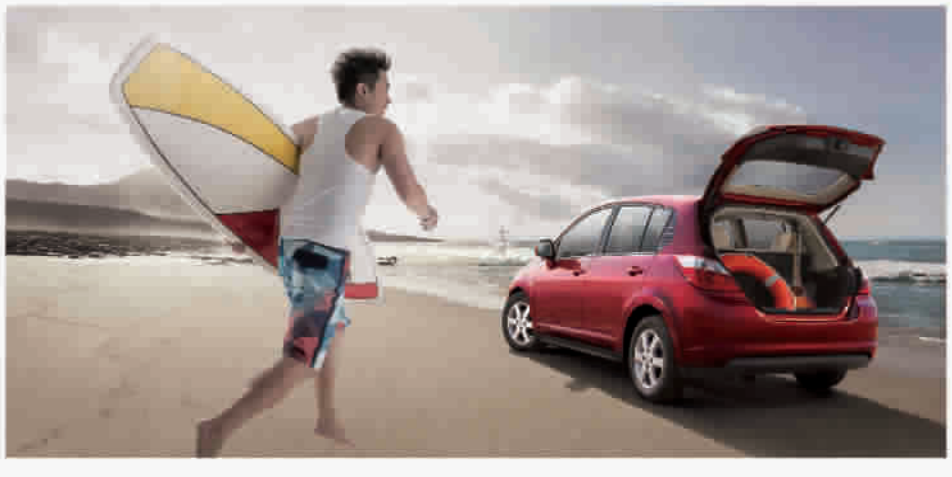

装年货当然需要大空间,启辰D50拥有467L的超大后备箱,并采用U型大开口设计,取放行李非常方便;启辰R50的后排座椅和分离放倒,最大行李容积达到775L,能够轻松装在超大体积物件。凭借超大空间,启辰两款新车成为新春采购年货、探亲访友的上选家轿。

新车7天包换 启辰品质无忧

在11月的广州国际车展上,东风日产隆重发布以"新车7天包换"为核心的"品质无忧承诺"。自11月22日起,消费者购买NISSAN和启辰品牌国产车型后,若出现特定品质问题,均可享受"七天包换"服务。

家电"包换"见的多了,汽车"包换"在中国尚属罕见。特别对于启辰这样一个新品牌来说,"7天包换"让人们看到了它的品质自信和对消费者的诚意,甫一推出就引起了不小的轰动。据了解,"品质无忧承诺"发布后不久,在各地专营店都造成了到店咨询热潮。

年终购买启辰新车,除了"装多少送多少"豪礼相赠,"7天包换"的品质承诺也成为启辰为消费者献上的第二重惊喜。

另据悉,为迎接新年,各地专营店还推出了各种各样的迎新年回馈客户活动,让消费者尽享实惠与温暖。

活动详情请洽启辰专营店
咨询 4008308899