球票不贵 球迷不多

CBA 全明星周末星锐赛冷冷清清

王治郅和马布里,一个正襟危坐、一个手舞足蹈,在广州国际体育演艺中心指挥着星锐赛的南北方球队。前者是 CBA 现役球员中最具号召力的中国球员,后者是 CBA 最成功的外援。

昨晚的 CBA 全明星周末星锐赛上座率 50%不到,票务公司或许预计到球市会过于冷淡,甚至都没有开放上层看台。全明星周末怎样才能办成球迷和球星之间的大派对,摸索中的 CBA 任重而道远。

体坛观察

难聚人气

夜色中,广州演艺中心灯光越发绚烂,然而,在这个可谓荒郊野外的地方,这座建筑显得如此孤单,球迷需驱车 20 多公里从市区来此看球。周围没有商家等配套设施,球馆内也仅有一家餐饮公司开放,一家主赞助商售卖纪念球衣。

实际上,50 元、100 元、800 元的票价并不算太贵,但前来捧场的球迷数量,远远不及在这里开一场演唱会的歌迷,而一张演唱会的门票,价值数千元不足为奇。这是一个常年在附近载客出租车司机的真切感受。

难接地气

CBA 全明星周末设置的各项赛事和球员活动,几乎是对 NBA 全明星赛的拷贝,但 CBA 全明星赛有更多的自娱自乐色彩。

唯有昨日上午的公益活动,对球员来说才是接地气的机会。活动挺有意义,在一家农民工子弟学校进行,但除了这 1 个多小时外,球员多数时间被封闭在一家离市区 40 多公里的酒店里,如果球迷想要去蹲点索要签名,坐车还得穿越一座山洞,回家时则有可能叫不到出租车。

在 NBA 全明星赛期间,全美各地的球迷汇聚举办地,白天在展览中心体验篮球嘉年华,晚上看全明星各项赛事,深夜举办派对,有吃有喝有玩,还有明星看。而 CBA 全明星周末的群众参与机会,还是太少,除了比赛,还是比赛。

难有心情

对球员而言,如何取悦观众,秀出精彩,也是一门学问。但 CBA 的球员和教练显然无暇顾及。

说到底,还是日程安排问题。以南区主教练尤纳斯为例,尽管他逐一参加了各项紧凑的活动,但他满脑子恐怕想着季后赛对手的事;而闵鹿蕾、王非等教练又何尝不是?三天后季后赛就开打了。

全明星赛究竟放在什么时候举行最合适?的确是个难题。如果放在季后赛结束时举行,能为 CBA 赚吆喝的外援,都打道回府了;如果放在常规赛期间,那就更加娱乐不起来了。

难以创新

问连续参加了三届 CBA 全明星赛的杜比,今年日程安排有什么不一样?他摇摇头——没啥区别。尽管他说他会享受全明星、取悦观众,但显然,CBA 全明星赛在创新方面,还是差了点。相比较看一场无关胜负的星锐赛,这里的人气,一定不如即将在东莞举行的广东宏远对稠州银行的首轮季后赛。

记者 **陶邢莹**(本报广州今日电)

上视五星体育频道今天 19 时 30 分将转播 CBA 全明星赛实况

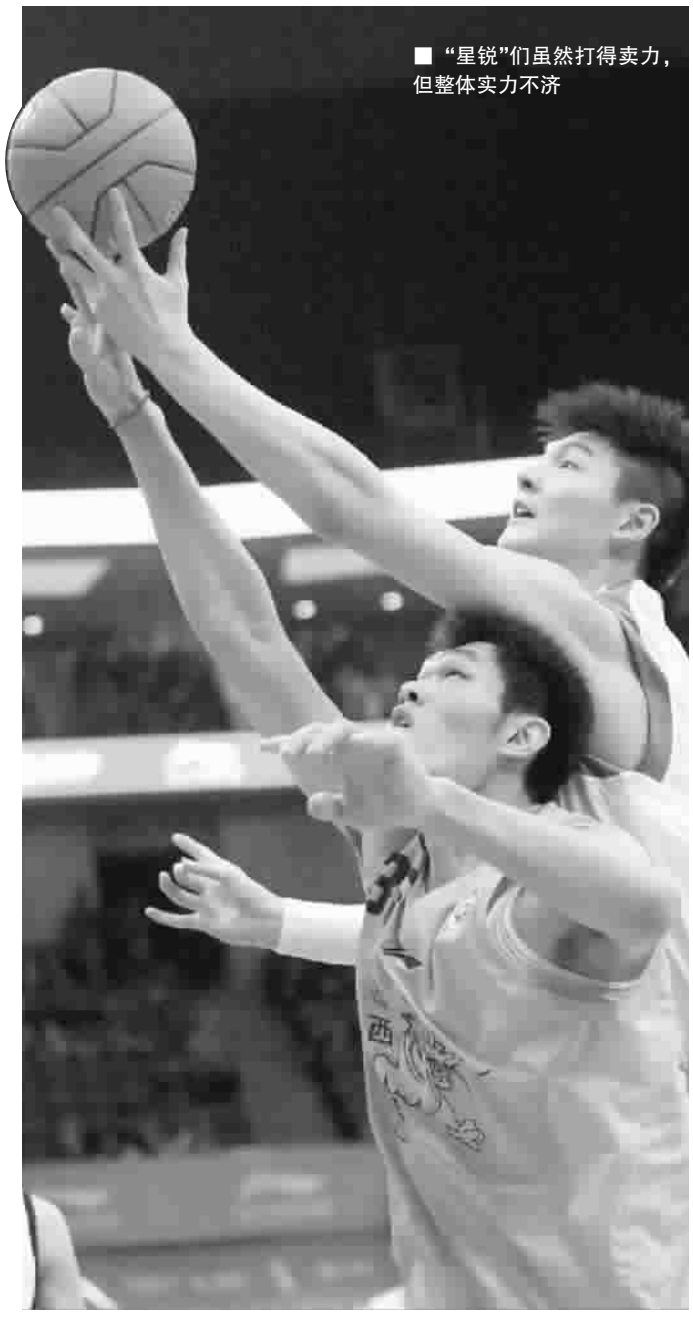

■ “星锐”们虽然打得卖力,但整体实力不济

整体表现不如意 矮子里面拔长子

王哲林当选 MVP

■ 王哲林

本报广州今日电 (记者 陶邢莹)CBA 全明星周末星锐赛结束,一年级新秀王哲林以 23 分、18 个篮板的成绩当选 MVP,并带领南方星锐队以 84:77 击败北方星锐队。

南方星锐队的前 10 分,王哲林一人就砍下 8 分。随后的比赛中,在整体星锐质量不济的情况下,王哲林显得鹤立鸡群。比赛大部分时间略显沉闷,除了王哲林偶有的扣篮和盖帽能够引起现场观众阵阵欢呼。

CBA 培养新人的能力也在这次星锐赛中让人质疑。传接球失误、“三不沾”投篮、防守端混乱……诸多业余球队的表现频频出现在比赛中,这让在一旁指导的“马政委”有些不知所措。双方超低的远投命中率,令比赛场面甚是难看,北方队的三分球 15 投 4 中,而南方队 17 投 3 中,命中率只有可怜的 17.6%。甚至,来自吉林的 20 岁新秀蔡晨整个赛季只上 3 场,出场时间仅为 5.4 分钟,在组委会提供的资料中,赛季场均得分为 0,有意思的是,昨天蔡晨在全明星星锐赛上得到 2 分,超过了他常规赛阶段的得分。

全明星周末的第一天,尽管王哲林闪光,让人看到了中国男篮的希望,但就“星锐们”整体的表现来看,却令人失望。

■ 场上啦啦队卖力表演,但难掩观众稀少人气不足

本版图片 IC

【收视指南】

上视五星体育频道今天 21 时 30 分将转播英超曼城与切尔西比赛实况。央视五套今天 22 时将转播意甲尤文图斯与锡耶纳比赛实况,明晨 3 时 45 分将转播国际米兰与 AC 米兰比赛实况。

联网销售超级大乐透

第 13020 期中奖公告

开奖日期:2013-02-23

中奖号码:06+11+20+31+32 05+09

出球顺序:32 11 31 20 06 09 05

奖级	全国中奖注数	每注奖额
一等奖	0	0 元
一等奖(追加)	0	0 元
二等奖	33	83353 元
二等奖(追加)	11	50011 元
三等奖	63	11181 元
三等奖(追加)	18	6708 元
四等奖	585	3000 元
四等奖(追加)	143	1500 元
五等奖	6632	600 元
五等奖(追加)	1818	300 元
六等奖	27299	100 元
六等奖(追加)	7146	50 元
七等奖	330735	10 元
七等奖(追加)	81478	5 元
八等奖	2909520	5 元
幸运彩	14360	60 元

一等奖基金积累数为 30797768.59 元

上海体育彩票管理中心

梅西卡卡双双破门 巴萨皇马逆转对手

■ 卡卡终于攻入本赛季西甲第一球

本报讯 (记者 黄永顺)当梅西今晨在连续第十五场西甲取得进球时,卡卡攻入个人本赛季西甲第一个进球,两人双双帮助巴萨和皇马反败为胜,为 3 天后两队的国王杯赛国家德比热身。

巴萨刚在欧冠败给 AC 米兰,今晨对阵塞维利亚,塞维利亚效仿 AC 米兰,巴萨再次得势不得分,反倒让对方在上半场结束前率先破门。巴萨下半场继续自己的打法,不断向对方施压,最终比利亚和梅西连下两城,2 比 1 反败为胜。

皇马凭借前世界足球先生卡卡的出色发挥,逆转西甲积分垫底的拉科鲁尼亚。皇马为备战 3 天后与巴萨的国王杯赛,C 罗等主力没有首发,这使得卡卡得以首发出场,他没有让队友失望,当拉科鲁尼亚上半场取得领先后,是卡卡为皇马扳平比分,随后是卡卡与 C 罗的配合撕破对方防线,伊瓜因为皇马攻入制胜一球。

数字说话

1 梅西攻破塞维利亚大门后,本赛季西甲只剩对阵维戈没有进球。

10 梅西本赛季 25 轮西甲打入 38 球,比上赛季同期多出 10 个,距离他上赛季创下的西甲进球纪录只差 12 个。欧洲五大联赛球员单赛季进球纪录为 60 个,这是英格兰埃弗顿队英格兰球员迪恩在 1927 年至 1928 年赛季创下的。

欧洲诸强联赛战报

英超		
阿森纳	2 比 1	阿斯顿维拉
女王公园巡游者	0 比 2	曼联 *
西甲		
拉科鲁尼亚	1 比 2	皇马
巴塞罗那 *	2 比 1	塞维利亚
德甲		
拜仁慕尼黑 *	6 比 1	不来梅

带 * 球队继续位居各自联赛积分榜首

巴萨皇马魔鬼赛程

时间	赛事	对阵	首回合结果
国内比赛			
2 月 27 日	国王杯半决赛第二回合	巴萨 VS 皇马	双方 1 比 1 打平
3 月 3 日	西甲第 26 轮	皇马 VS 巴萨	无
欧冠联赛			
3 月 6 日	16 强淘汰赛第二回合	曼联 VS 皇马	双方 1 比 1 打平
3 月 13 日	16 强淘汰赛第二回合	巴萨 VS AC 米兰	巴萨 0 比 2 落败

新民图表 制表 贺信