手机+MP3+唱戏机+收音机……

老人娱乐手机卖脱销

银发无忧联合波导研发,限时特卖 238 元,9 月 1 日恢复 298 元/部

在全国范围内,新一代波导银发无忧老年手机早已刮起一股流行风!众多退休工程师、老艺术家、教师等,全国各地老年社区、老龄机构老人,掀起抢购老年手机的火爆热潮!

■ **看不清、听不清、不会用**
老人青睐波导银发无忧手机

"手里有子女换了一代又一代的手机好几部,可惜很少有适合我们老年人用!"银发无忧联合 22 年大品牌波导,研发出新一代老年手机,有 7 大升级功能,都是专为咱们中老年设计,样样都实用!

■ **打电话、听戏、听歌、听广播**
1 机在手,通讯、娱乐两不误

为了最大限度方便老年人的生活,这款手机特别融入 MP3(1000 首经典老歌)、收音机、唱戏机(1000 段名家名段),万年历、手电筒、放大镜等七大常用功能。银发无忧还特别制作老人专用大字体说明书,快速学会使用。

■ **银发无忧联合 22 年大品牌**
波导研发,品质没得说

"老人手机终于有了大品牌"、"原来手里用了多个牌子的所谓老年手机,总是出现这样或那样的问题,品质参差不齐,付了钱,也很难找到售后!"银发无忧联合波导成立了"波导银发无忧手机研发中心",研发的新一代老人手机,为老人带来福音。

■ **7 大升级引发老人换机忙**
波导银发无忧老年娱乐手机

音量升级:音量升级 2-3 倍,支持外放,方便晨练。

娱乐升级:1000 首经典歌曲、1000 段经典名家名段戏曲。

操作升级:近 10 种常用功能 1 键操作,上手容易,老人也能用。

另只需加 40 元,可得一块价值 68 元原装电池
电话订购 免费送货 货到付款
银发无忧订购电话:400-676-9090
银发无忧老年生活之家上海体验中心地址:上海市闸北区芷江西路 488 号 2 楼(五月花生活广场 216-218)

广播升级:特置 15 厘米高品质拉杆天线,收台信号更强,更清晰。

电池升级:2000 毫安大储存量电池,比传统手机提高将近 1 倍。

款式升级:拒绝老人手机玩具式设计,本机稳重大气,2.3 英寸屏超清晰。

说明书升级:银发无忧特制老人专用说明书,图文详解手机使用中遇到的难题。

入网许可证:
02-0574-140190

居民免费安装水质过滤器通知

八月份吉翔堂生物科技有限公司针对上海市民免费安装水质过滤器共计 25000 份,得到了广大居民的认可及表扬,但还有部分报名的居民没有领到,抓紧时间拨打电话报名依然可以免费领取价值 168 元四层过滤器共计 2000 个。任何水龙头都能安装,过滤水中的泥沙、水锈、红虫,改善家庭饮用水,特殊滤芯能过滤水中重金属、微生物、余氯等。**申领条件:(1)拥有住房或固定的租房;(2)年龄在 40 周岁以上。申领电话:021-61841481 021-64225030**

"银联杯"业余网球大师赛全国 16 城开赛

日前,第三届"银联杯"业余网球大师邀请赛宣布启动。上海、北京、广州、成都四地分站赛同时拉开战幕,全国16个主要城市将在未来一个月内火热角逐。这是银联作为上海ATP1000网球大师赛"首席赞助商"和"唯一支付品牌",为持卡人和网球爱好者奉上的2014赛季系列精彩活动之一。目前,除首场四地分站赛报名截止外,其余各地报名正在火热进行中,欢迎登录专题网站(atp1000.unionpay.com),或关注"中国银联"官方微信了解更多活动详情。

哈曼携手郎朗 推广高品质音乐

日前,全球领先的音响产品及信息娱乐系统制造商哈曼国际工业公司正式宣布邀请联合国和平大使、国际钢琴巨星郎朗成为其全球品牌形象大使,共同打造高品质音乐,推动生活品质的提升。哈曼公司董事长、总裁兼首席执行官Dinesh C. Paliwal先生表示,"我们十分荣幸能邀请郎朗成为哈曼全球品牌形象大使。郎朗以其高超的技艺和对专业的不懈追求,为观众带来了无与伦比的音乐体验,同时他还积极投身于音乐的普及与推广,激励了中国4000万名儿童学习钢琴。这与哈曼在专业上的坚持以及致力于音乐推广的理念不谋而合。"

名品楼每周推荐

印象巴黎

欧罗巴式那层层叠叠的印象,是天堂、是云霄、是梦幻般的奇迹,倚着一位幻洁的女神——巴黎。庄严而又浪漫,辉煌而又幽暗,欢乐而又忧郁。抛出优雅弧线的发光体,她风情万种,浪漫神秘,她镶满钻石华丽转身为单品吊坠——"印象巴黎"。

设计师将建筑学中钢架镂空结构与珠宝设计中镂空雕刻技术巧妙融合,给"印象巴黎"带来独特的气质,刚柔相济、流光溢彩。吊坠中心富贵回纹对称呈现,以彩色宝石相互配搭衔接,并与底部悬挂三颗坦桑石增添单品的灵动感。设计完整、把握整体、优雅浪漫中透出一丝俏皮。

雍容华贵、留恋不舍,印象巴黎、沉醉的巴黎,厚重的历史、唯美的建筑、浪漫的饰品。

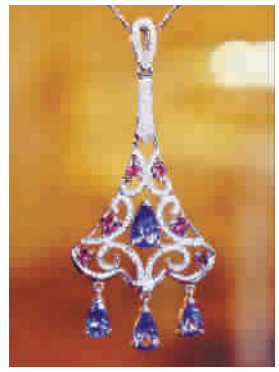

友情提示:老凤祥名品楼四楼设有陆莲莲大师工作室提供高端珠宝首饰设计、定制服务。
老凤祥名品楼地址:南京东路518号 电话:021-63526688

到友谊凉一"夏" 玩套圈"爽"一把

有着"毛衫王国"之誉的百联集团友谊毛衫市场,坐落于铁路上海站南广场,市场内充满"凉"意,各类夏令服饰玲琅满目,价廉物美。8月16日至8月17日市场将举行"到友谊凉一'夏'玩套圈'爽'一把"的促销活动。活动期间,只要在本市场购物,即可凭销货凭证到服务台领取小礼一份(每日限100名),送完即止;凡在本市场单柜内购物满88元,即可凭销货凭证,到服务台领取兑奖券一张,填完整相关信息后投入奖箱,参加每日下午2点30分的"玩套圈'爽'一把"抽奖活动。首先从奖箱中抽出中奖人,播报三次无人认领的,作弃奖处理。每日抽出15名中奖人,抽中者上台套圈(单柜满88元可套圈一次,单柜满158元可套圈三次,单柜满288元及以上可套圈5次,即套即中。奖品为商场现金抵用券50元至200元不等)。另外,你只要用手机扫一扫商场微信公众平台二维码(张贴在商场各个部位)即可获得十元抵用券,详见商场海报。

"与其网络比价,不如亲身体验"。这个夏天到"毛衫王国"凉一"夏","爽"一把吧!到友谊毛衫市场交通很便捷哦,轨交 1 号线及数十条公交线路直达铁路上海站南广场,下车就能看到!

百联集团友谊毛衫市场
地址:秣陵路 258 号 电话:63538888

上服商厦 茅台路 567 号

外贸棉麻服饰白菜价 10 元引抢购

水袖秀清仓秒杀 限时折上再 7 折活动最后 3 天

■ **"水袖秀"首推折上折2件9折 3件8折 4件7折** 二楼"水袖秀"品牌柜台今夏最后清仓,丝绸短裤10元、丝麻沙滩裤19元、丝麻裙裤29元起、真丝上衣29元起、棉麻长裤59元。另有精品真丝多件折上折,单笔买两件再打九折、买三件再打八折、买四件再打七折,疯狂低价低到想不到!全部出口品质,面料舒爽透气,花型多款式新,并有3XL的超大尺码满足胖阿姨的爱美之心。

■ **29元的胖阿姨大码T恤又到新货 外销丝巾反季甩卖39元/条** 四楼直营馆的外贸返销产品夏款全线降价,统统0.9折清仓甩卖!近期颇受阿姨妈妈们追捧的29元高档针棉大码时尚T恤又添新款新色,而且尺寸齐全,从S码到4尺胸围的4XL码,应有尽有,品质如此高、尺寸如此全、价格如此低的全上海独此一家,识货的胖阿姨千万不要错过!

另,佩尔斯品牌促销专场:反季甩卖外销真丝丝巾39元/条;全棉男女童T恤,从110厘米到160厘米,全部29元/件;专柜高品质成人男T恤清仓59元/件。绝对优惠岂容错过!

交通:轨交2号线(威宁路站),公交88路、829路、856路、71路、941路 咨询电话:52060246

品质氧气袋免费领取,选购制氧机送血氧仪

中健康路制氧机专卖

炎炎夏日,常感觉头晕头痛,整天没精打采,呼吸短促,心里总是发慌,胸闷难受。老人种种这些亚健康的状态,都是源自体内供氧量不足导致的,适当科学补氧,不仅能改善健康状况,还能促进养生。

中健康路健康生活之家,引进全球先进制氧机资源,汇聚亚适、VIGO、英维康、迈卓、海龟、鱼跃、江航等国内外著名制氧机品牌。其出品的制氧机采用国际领先的分子筛制氧技术,纯物理制氧,不添加任何添加剂,领先静音技术,插电即可享纯净氧源,医用级制氧机氧浓度达到93%以上。中健康路联合厂家直销,市场底价特惠,全场制氧机1880元起,品类齐全,价格实惠,总有一款适合您!

4大领先服务,选购制氧机都去中健康路
1. 凡是进店体验,即可免费领取品质氧气袋一个(仅限前50名);
2. 选购制氧机,送价值500元血氧饱和仪一台;
3. 到店即可免费享受充氧气服务;
4. 可免费体验高品质制氧机补氧吸氧服务。

conlo 中健康路 健康生活之家 服务热线:**400-045-4599**
可提供电话订购、免费送货上门服务

中健康路产品体验中心
中健康路店:东方路1361号海富花园3号楼9C
(地铁4、6号线蓝村路站1号口出,左转直走100米,塘桥社区文化中心对面蓝村路大门进)
长寿社区店:宜昌路555号三楼(近常德路)

上海宝江拍卖有限公司拍卖公告

长江路180号(综合大楼)司法拍卖公告

拍卖标的:宝山区长江路180号(综合大楼)建筑面积:地上建筑面积为10766.84㎡及相关的土地面积为4092.9㎡工业出让土地使用权、3/3丘土地使用权面积1390.10㎡【保证金:700万】
联系人:021-36368821
拍卖会地点:乔家路2号(2号拍卖厅)
拍卖会时间:2014年9月11日15:00
注意事项:详见《拍卖特别规定》
竞买人须具备与竞买标的相对应的资格条件。竞买人必须在2014年9月9日16:00前到本公司(延长中路801号新华国际广场6030室)办理完变拍登记手续,并支付以上【】内的拍卖保证金。凭拍卖保证金须在2014年9月9日16:00前到本公司账户。优先购买权人于2014年9月9日16:00前至我公司办理申报登记手续,否则视作放弃优先购买权。

即将拍卖,详情咨询(021-36368821)
1、曲阳路800号3201、3212、3211室(办公楼)建筑面积:3201室95.61㎡、3212室95.61㎡、3211室237.44㎡【参考价:475万】
2、营口区五台路1228号1201、1202室(办公楼)建筑面积:1201室408.30㎡、1202室315.73㎡【参考价:759万】
3、杨浦区安波路533弄2号1504室(办公楼)建筑面积:167.14㎡【参考价:240万】

宝江百分百精品乐器拍卖会
宝江第九届乐器拍卖会

上海宝江拍卖有限公司联合清点乐器交易市场有限公司于当宗外国投资集团有限公司举行"百分百精品乐器拍卖会"。
本拍卖会以古董钢琴、德国钢琴、意大利琴、钢琴拍卖为特色的世界级钢琴"主题拍卖场"。
拍卖"珍品"、"名家"、"经典款"三大板块,并且Fischer、Ancona、Tessari、Antonio Gagliano、Rocco Antonio等珍稀名琴亮相。
参拍程序:竞拍登记:8月20日上午10时,凭证件至拍卖行,完成竞拍登记,完成制作会员证后方可参与竞拍。支付"竞拍保证金"。

网上预展:WWW.A1234567.CN
拍卖预展:2014年8月29-31日
拍卖时间:2014年8月31日 下午13时
地 址:北京·全国家具展馆
北京市朝阳区东三环北路16号

宝江第十届乐器拍卖会(上海国际乐器展)

拍卖预展:2014年10月9-10日
拍卖时间:2014年10月10日 下午14时
地 址:上海国际乐器展E3-M22会议室
上海市浦东新区龙阳路2345号新国际博览中心

网址:WWW.A1234567.CN EMAIL:A1234567CN@QQ.COM 地址:上海市闸北区延长中路801号 新华文化国际6030室
邮编:200072 电话:021-60522033 60522133 传真:021-36368821 服务热线及拍卖信息微信号:18901986686,上海宝江拍卖