上海艺博会即将开幕

以『收藏就是时尚』为主题

主题为“收藏就是时尚”、由上海文化发展基金会主办的2014(第十八届)上海艺术博览会,将于11月13日-16日在上海世贸商城(上海市兴义路99号)精彩亮相。这场亚洲著名的艺术品交易盛会是今年中国上海国际艺术节的压轴大展。

今年有12个国家的148家画廊参展,有数千件国画、油画、雕塑、版画、影像、装置、陶瓷等艺术品参与交易。此次艺博会全部展会面积为24000平方米,共设四大展馆,设不同规格的展位173个。一馆和四馆为“中外画廊专区”,其中分别设有“俄罗斯艺术主题展”,“韩国画廊主题展”,“欧罗巴艺术主题展”。二馆为“中国陶瓷艺术馆”,三馆为“上海艺博会青年艺术家推介展”。

谁买雷诺阿《卡涅的浣衣女》

主办方介绍,今年画廊推出的艺术品,呈现出清晰的“金字塔”结构,适合各阶层的人士参与收藏或消费。 其中,有中国藏家耳熟能详的大师作品,如雷诺阿、达利、梅尔尼科夫、亚布隆斯卡娅塔季扬娜、张大千等,印象派大师雷诺阿的创作于1912年前后的油画《卡涅的浣衣女》本来是巴黎的私人珍藏,身价450万人民币。同时出场的还有高向文化传播推出的西方风景画的鼻祖18-19世纪法国巴比松油画;美国公共艺术大师乔伊·布朗和中国雕塑家颜石林联手创作的《城市家园》雕塑群;德籍华裔女艺术家周小平创作的大型雕塑《大怪小怪》;公共艺术则有龚新如的《都市魔法》和袁侃的《幸福摩天轮》大熊猫系列都将亮相户外空间。

一批名家推出新作品

另外还有一大批目前艺术市场上热门名家的新作品,如被誉为“双俞座”的著名艺术家俞晓夫和俞中保的大幅油画作品,其中俞晓夫的《从纽约带回来的朋友》,还入选了今年的全国美展。没顶画廊推出的徐震,近年来他那犹如“蛋糕花”般美丽的油画被众多藏家追捧。

国画方面,不仅有煌杰画廊推介的国画家郑伯萍与其子郑明轩合作的水墨;传承艺术中心主打的马小娟,还有欣欣向荣推出的洪健、毛冬华描绘上海城市变迁的画卷;原曲画廊麾下的何曦的“大标本”系列,上海油画雕塑院常务副院长肖谷的“青山瑞华”油画系列;“画样爷爷”赖礼庠、金纪发、徐伟德3位海上油画名家的近作;“俄罗斯艺术主题展”推出的具有浓郁俄罗斯风格的油画;首次参展的云间美术馆推出的日本陶瓷艺术家江副行昭相信会得到不同收藏群体的青睐。

本报《八仙祝寿图》前来参展

本届上海艺博会参展商“新民艺术俱乐部”届时将携沪上画坛“八仙”——陈家泠、张桂铭、杨正新、韩硕、张培成、卢辅圣、施大畏、马小娟创作了8幅一组的国画《八仙祝寿图》前来参展。该组作品是《新民晚报》创刊80周年时,这八位画家赠贺的。由复制大师张培春先生精心仿真制作、8位画家亲笔落款的2套《八仙祝寿图》将在艺博会上出售,义卖款项将由新民晚报书画善会捐赠给上海慈善基金会。

本报记者 **乐梦融**

“华谊兄弟”董事长王中军6000万美元拍得梵高静物画

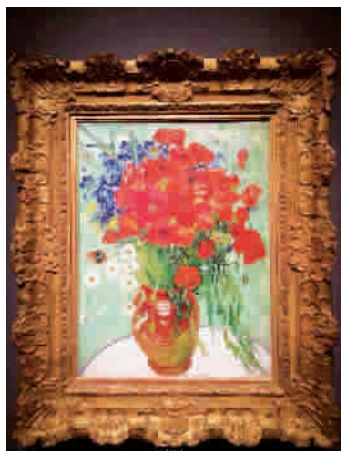

■ 印象派画家梵高的《插满雏菊和罂粟花的花瓶》

本报讯(记者 乐梦融)印象派画家梵高(Vincent van Gogh)生前罕见的一幅静物画作,美国当地时间11月4日在纽约苏富比拍卖会上以5500万美元落槌,加上佣金拍出6176.5万美元(约人民币3.77亿元)的高价。华谊兄弟证实,买家为公司董事长王中军,但为个人投资行为,不予置评。

梵高于1890年创作了这幅名为《插满雏菊和罂粟花的花瓶》(Still Life, Vase With Daisies and Poppies)的画作,这是梵高生前的最后画作,梵高在完成这幅画作几周后身亡。原本这幅画作预估会以3000万至5000万美元拍出,被视为近年拍场上屈指可数的梵高佳作。

苏富比拍卖行在此前介绍,梵高于1890年6月完成了这张画作,而画中花朵来自几星期后他企图自尽的那片草地。当时,梵高住在巴黎郊外,一边接受他的医生兼资助人保罗·加歇的治疗,一边创作这幅静物画。梵高长期穷困潦倒,靠弟弟提供钱、颜料、画笔和画布。那幅静物画是画在餐布上,而不是画在美术用品商店里出售的精制画布上。

这幅静物画最初的所有者是加歇医生,梵高把那幅作品送给了他,算是支付诊疗费。后来,那幅画出现在上世纪20年代首批抵达美国的梵高作品中,后被送给了纽约州水牛城的奥尔布赖特-诺克斯画廊。苏富比表示,它现在的所有者是“一位欧洲重要收藏者”,已拥有这幅画逾20年。

至于为何价格如此昂贵?苏富比“表现主义和现代艺术”副主管西蒙·肖分析,梵高的早逝意味着他的作品“极度稀缺”。肖说:“跟创作时间很长并且高产的莫奈和毕加索不同,梵高创作的时间非常短。”这位荷兰画家死于37岁,生前只画了几百幅作品,其中大多数作品如今都在博物馆里。

截至目前,梵高画作的拍卖纪录是8250万美元,由1990年通过佳士得拍卖行拍出的《加歇医生的肖像》创造。此次成交的《静物》在其画作拍卖价里列历史第三。1998年11月19日,《没胡子的自画像》在纽约曾以7150万美元的价格拍出,成为史上最昂贵的自画像;而名作《向日葵》则在1987年由日本公司以约4000万美元的价格拍走。

◆ 双轨交 ◆ 22万平方米 ◆ 低密度 ◆ 国际精装社区 ◆ 大虹桥CBD ◆ 机场高铁枢纽 ◆ 一流物业 ◆ 节能环保社区

新虹桥首府
轻松置业计划
轨交 / 精装 / 地暖公寓
69平米 1+1房 首付仅需28万
(23号楼202室 建筑面积69.13平方米)
126平米 舒奢三房 首付仅需50万
(23号楼201室 建筑面积126.71平方米)
价格截止日期:2014年11月21日
4重豪礼助您梦想成真
新虹桥首府携手易居网、新浪乐居电商重磅打造轻松置业计划
详情请见店面海报及现场说明

扫描微信
看实景样板房

新虹桥首府
SHANGHAI VILLA

品鉴热线/T:(86621) 5763'2888
营销中心:上海市九杜路939号(近沪杭路)
开发商:上海佳铭房产有限公司 代理商:易居(中国)