毅然走出金字塔 一路顺风追理想

——金星谈从舞蹈家到娱乐明星的转型发展

荧屏上的金星成明星

忙完了“舞林大会”的金星，最近又投入到了自己的现代舞中。上周，她带着现代舞团，到重庆一所大学举办了现代舞专场。金星明白，走上电视之前，她只是一位辛辛苦苦“推销”现代舞艺术的舞蹈家；当了电视评委，虽然也伴有“毒舌”“犀利”之称，却成了明星，她的现代舞也获得了更多的关注。

生存非常艰难

从舞蹈家到娱乐明星，并非艰难的转折。但是，她的事业却有了质的飞跃。金星说：“从2000年移居上海以来，我始终没有脱离现代舞。可是，这是何等艰难的挣扎！作为舞蹈家，我要创作作品，要排练节目，要训练演员，还必须四处寻找演出经费，到处奔波推销门票……”为了舞团的生存，金星甚至成了被告，不得不去研究法律。挣扎中的金星，只有在舞台上享受观众掌声时，才感到自己对艺术的苦苦追求，获得了些许回报的平衡。

寻找突破契机

前年年底在剧场里与金星相遇，她说：“我可能要去做《舞林大会》，并非是放弃现代舞，只是想为我的现代舞发展寻找新的突破契机。”那时，知道她与不少朋友打过招呼。听她的口气，似乎是一种解释。毕竟，在舞蹈专业人士中，对参与娱乐明星扎堆的活动，还存在着不少偏见。不久之后，金星频频出现在电视屏幕上，面对笼罩着光环的明星们，既有中肯的分析，也有辛辣的抨击。敢于否定明星的“超明星”效应，更促使她积聚了大量人气，不经意间自己也成了明星。她笑着说：“现在越来越多关注我的人，渐渐关注起我的现代舞本行，这确实值得我高兴。”

尝到转型甜头

过去为一场演出要辛辛苦苦亲自“跑票”的金星，马上尝到了当明星的甜头。她与关栋天联合演出《尴尬》，消息刚传出门票就被一抢而空。今年春节前，金星现代舞团在上海大剧院演出“海上探戈”专场，“我的微博粉丝已有56万，只发了两条演出告示，票子就没了。

实现艺术理想

成了明星的金星，用艺术家的眼光参与娱乐活动，又在以明星效应实现自己的艺术理想。金星说：“有了观众的支持，我的创作似乎也产生了更大的能量。看来不能像以前单枪匹马地钻在艺术的金字塔里了。“

资深记者 **杨建国**

『华人第一钢琴伴奏』跳楼身亡

死因目前尚未公布

本报讯（记者 杨建国）记者昨天获知，53岁的中央音乐学院教授吴龙，于本月17日从其北京17楼住宅纵身一跃，不幸身亡。吴龙是杰出的美籍华裔歌剧艺术指导和著名钢琴家。消息传出，音乐界人士唏嘘不已。截至昨晚，相关方面尚未公布他的死因。

吴龙出生于上海，5岁起学习钢琴，14岁即在沪登台演奏肖邦全套练习曲和前奏曲。吴龙曾考入总政歌舞团，并被保送进入中央音乐学院深造，后赴欧美攻读钢琴和歌剧艺术指导专业，获波士顿大学音乐学院艺术博士等学位。多年来，吴龙曾任美国布法罗歌剧院艺术指导，参与排演了20余部歌剧，是国内罕见的优秀歌剧艺术指导。吴龙还曾为上百位国内外歌唱家的独唱音乐会担任钢琴伴奏，有“华人第一钢琴伴奏”之誉。

“嘎三胡”讲讲热点 “小乐惠”谈谈生活

《新闻坊》将推出沪语版

本报讯（记者 夏琦）上海广播电视台《新闻坊》栏目开播十周年之际，记者今天了解到，《新闻坊》将推出全新版面，其中每周六将推出全新的沪语版，主持人将采用上海话来播新闻。

沪语版节目的板块设置上凸显上海特色和活泼感：“阿拉嘎三胡”，主持人将对市民关注的热点新闻，用脱口秀的方式讨论点评；“闲话上海”板块，用上海方言介绍坊间新闻；“大家帮侬忙”板块，进行舆论监督的同时，强调成功解决问题；同时，沪语版更注重服务功能，增设生活服务信息板块“淘点小乐惠”，为市民提供养生、饮食、出行等各种生活小常识和小技巧；每期节目最后，还有一个互动板块“闲话交关”，考考观众对上海俚语的理解，答对的观众将有机会参加幸运抽奖。沪语版主持人依然保持男女搭配的《新闻坊》特点，除黄浩外，女主播则来自其他节目。

栏目在整体包装上也将重新设计，除了全新的片头，演播室在保留石库门风格的基础上，将客厅和书房融合一体，在色彩、装修格调上更加接近现代家庭的特色，并将保留多年的“两只凳子+一张圆茶几”模式，改为两人和三人沙发的不对称摆放。日常节目中，拟增设生活资讯、有奖问答等小板块。

《新闻坊》开播于2002年1月1日，坐在石库门弄堂口的主持人，以拉家常的口吻说新闻的样式，开辟了上海电视新闻节目的新形式。同年6月24日，栏目首次改版，形成现在的节目框架。

上海 时光整形外科医院
地址普安路189号 电话:63848888

上海 港华医院 整形外科
[地址]/淮海西路282号 [电话]/62807733

上影永華·海上國際影城
SFG YONGHUA-PREMIERE INTERNATIONAL CINEMA
www.pic2046.com
第十五屆上海國際電影節
15TH SHANGHAI INTERNATIONAL FILM FESTIVAL
指定展映影院 2012.6.16-24

享受电影盛宴

申城初夏，又迎来了一年一度的上海国际电影节。十五岁的电影节应进入黄金期了，主办方的经验刚刚好，激情还在，对于观众，则越来越能享受到电影带来的莫大乐趣。同时，今年观众将欣赏到自1993年电影节创办以来，阵容最强，质量最高、内容最丰富的影展片目。

第十五届上海国际电影节绝对是一场视觉盛宴，每个人都能在众多影片中找到自己的“菜”！喜欢文艺的可以去看修复版《四百击》；喜欢怀旧的有《狮子王3D》；喜欢刺激的有《杀戮游戏》；喜欢歌舞的可以挑《宝莱坞：永恒的歌舞罗曼史》……但是，找到自己的“菜”，并不意味着一定就能大快朵颐，还需找到一家各种条件都称心的影院才好，这就如同找一个合适的人恋爱一般。若电影看到一半，出个翻译字幕说什么“对不起，前面的字幕都是我编的，实在编不下去了”这样的状况，估计谁都会在高温天晕倒。

呵呵，所以，找一家称心的影院，准备一个电影的罗曼蒂克假期吧，很享受哦！

《爱情小说》

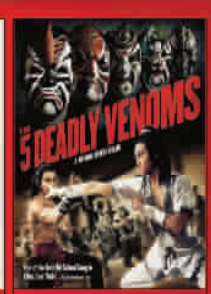

《五 毒》

《隔墙花》

《石 榴》

《乔安娜》

		上影永华电影城一号厅	上影永华电影城八号厅	新衡山电影院	超级电影世界	幸庄海上国际影城	喜玛拉雅海上国际影城	南桥海上国际影城
6月19日	18:30	断 箭(韩国) UNBOWED	五 毒(中国香港) FIVE DEADLY VENOMS		一桩严肃的事件(土耳其) A SERIOUS MATTER	30正美丽(泰国) FABULOUS 30	在大本营的40天(加拿大) 40 DAYS AT BASE CAMP	格斗少年蒐得(韩国) PUNCH
	20:45	爱情小说(韩国) LOVE FICTION	奢侈日记(印尼) BOY'S DIARY	盗钥匙的方法(日本) KEY OF LIFE	家庭的伤痛(德国) A FAMILY OF THREE	那些年我们很快乐(意大利) KRYPTONITE!	浑身是劲(美国) FOOTLOOSE	
6月20日	18:30	梦想的课程(德国) LESSONS OF A DREAM	女明星(日本) ACTRESS	爱情小说(韩国) LOVE FICTION	指挥家(俄罗斯) THE CONDUCTOR	舞莫停(加拿大) ON THE BEAT	腐 蚀(印度) CORRODE	石 榴(土耳其) THE POMEGRANATE
	20:45	忧郁症(丹麦) MELANCHOLIA	昌司与卓男(日本) SHOJI & TAKAO	点球成金(美国) MONEY BALL	完美的陌生人(西班牙) THE PERFECT STRANGER	乔安娜(波兰) JOANNA	爱的旋律(泰国) THE MELODY	
6月21日	18:30	非凡旅程(法国) 月球旅行记(法国)	金燕子(中国香港) THE GOLDEN SWALLOW	情杀案中案(法国) CONFIDENTIALLY YOURS	亚瑟·圣诞(美国) ARTHUR CHRISTMAS	东京公园(日本) TOKYO KOEN	你的爱有多大(摩洛哥) HOW BIG IS YOUR LOVE	硬纸盒小镇(意大利) THE CARDBOARD VILLAGE
	20:45	我，安娜(英国) I, ANNA	新独臂刀(中国香港) NEW ONE-ARMED SWORDSMAN	隔墙花(法国) THE WOMAN NEXT DOOR	着火上身(德国) THE FIRE	蛹(西班牙) CHRYSALIS	格斗少年蒐得(韩国) PUNCH	
6月22日	10:30	后人(美国) ANOTHER YEAR						
	13:30	又一年(英国) ANOTHER YEAR		蒲公英的灰尘(美国) LIKE DANDELION DUST				
	15:45	安东寇班：里里外外(荷兰) 家有大狼狗(法国)		麒麟之翼(日本) THE WINGS OF THE KIRIN	特别响，非常近(美国) EXTREMELY LOUD & INCREDIBLY CLOSE			
	18:30	阿里郎(韩国) ARIRANG	最后一个猫王(阿根廷) THE LAST ELVIS	爱情狂奔(法国) LOVE ON THE RUN	小上尉(法国) THE YOUNG LIEUTENANT	惊魂回家路(意大利) ON THE WAY HOME	1936年的岁月(希腊) DAYS OF 36	迈克尔(印度) MICHAEL
	20:45	被埋没的秘密(法国) THE REST OF THE WORLD	战争之眼(西班牙) THE EYES OF WAR		博比成长记(美国) BRINGING UP BOBBY	一个士兵的回忆(委内瑞拉) A SOLDIERS MEMORIES	鹳鸟脚蹼(法国) THE SUSPENDED STEP OF THE STORK	
地址 购票热线		虹桥路一号港汇恒隆广场六楼 400-622-2046		衡山路838号 64377418	肇家浜路1111号美罗城五楼 64268181	沪闵路6088号凯德龙之梦四楼 64880138	芳甸路1188弄喜玛拉雅中心七楼 60457099	百济路288号百联南桥购物中心四楼 37569530