冬日午后 小坐啜饮 雍廷茶点 任君品尝（五）

文/辛矣

走进雍廷餐厅，每位食客都会感觉心旷神怡。这家坐落于天山路、专做“创意沪粤菜”的餐厅，幽静宜人，婉约精致。环境好还是次要的，最令人期待的就是他家的上百种茶点，个个玲珑小巧，既美味又卫生，8到88元、全场5.8折的价格更令人跃跃欲试。

雍廷的“吊烧仔鸭”实为一绝！色泽金黄红润，皮香酥而不腻，肉鲜嫩而不肥，汁感丰富。蘸酱也非常赞，酸酸甜甜的。鸭肉属不饱合脂肪酸，有助于人体消化吸收，非常适合现代人对健康的需求。这样一款诱人的美食，折后价仅为28元，实在太划算了！

同样令人惊艳的还有“金丝虾球”。金黄的土豆丝薄如青丝，包裹着饱满鲜嫩的虾球，金灿灿圆滚滚的，色泽亮丽，入口Q弹，不油不腻。折后价同样为28元，在来店顾客中点击率极高。

另两款价廉物美的茶点非“小榄蒸粉果”和“鲜奶红豆糕”莫属，折后价只有7元和5元。前者表皮剔透，内心有虾仁、肉末、素食等，皮薄馅靓，风味独特；后者冰凉爽滑，鲜奶冻味浓，红豆则绵软细腻，口感绝佳。

对了，差点忘记推荐“鸡汤小馄饨”。与外边的小馄饨不同，雍廷的小馄饨与鸡汤完美结合，皮子爽滑，馅心香鲜，汤鲜味美，简直让人欲罢不能。

餐厅地址：天山路1111号上海嘉廷大酒店5楼(虹桥天都)

订餐热线:61281117

茶点8至88元不等，全单5.8折

君芝莱

尊贵奢华 雍容典雅

上海君芝莱大酒店各连锁店是上海君芝莱餐饮有限公司投巨资打造的中大型、高端餐饮企业。酒店本着打造上海高端餐饮，创一流服务的宗旨在品牌文化、用餐环境、菜肴设计、服务创新等方面独树一帜，得到了市场的广泛认可，获得了消费者的较高评价。在今年上海购物节餐饮展评中更是一举获得由上海市商委，上海餐饮业协会，上海烹饪协会颁布的最高荣誉奖-钻石奖和三个单项奖。

君芝莱大酒店的招牌菜，即三道上海名特菜鲍汁扣辽参、桂花红烧肉、杏香小塘菜更是众口赞誉，每桌必点。“鲍汁扣辽参”刺花挺拔、肉质厚实、味道醇美、口感清新、营养价值极佳，并由二次荣获中国烹饪大赛金奖的鲍鱼王子田学德总厨亲自掌勺。“桂花红烧肉”更是将经典菜肴演绎出一种境界。香糯红润、肥而不腻、入口即化、大小一致，鲜香浓醇，色泽诱人。浓油赤酱中还点缀了星星点点的嫩黄色桂花，萦绕着一股淡淡的桂花幽香。典雅大气的瓷盘上还裱有苏东坡的赞肉诗“每日早来打一碗，饱得自家君莫愁”，字体是仿毛泽东的书法，充满浓郁的饮食文化韵味。

君芝莱全体员工以“用质量打造品牌、用爱心传递服务”的镇店经营理念恭候您。

欢迎君再来！君之来矣，其聊也畅！

新民晚报读者俱乐部会员享受酒店金卡优惠。

君芝莱大酒店虹口店 地址:虹口区汶水东路29号(逸仙路口)榕辉大厦3—4楼 电话:65615777

君芝莱大酒店嘉定店 地址：嘉定区沪宜公路3879号(塔城路口) 电话:39195277

君芝莱大酒店杨浦店 地址：杨浦区国定东路327号(关山路口) 电话:33812828

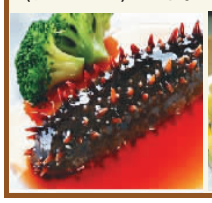

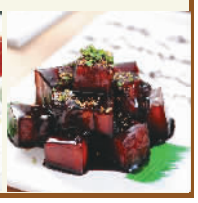

浙江天都城酒店举办『二〇一一梦幻圣诞夜』

文/刘杰

圣诞节将到，浙江天都城酒店推出2011年仙履奇缘系列之“美梦成真”圣诞特别活动。

酒店2011梦幻圣诞夜活动将在12月24日拉开序幕，走进酒店大堂，一道梦想之门闪耀着璀璨的光芒，飞舞的小天使让你仿佛进入了梦幻天堂！

活动设在酒店多功能厅，晚会时会抽出一名特别奖。进入多功能厅，首先映入眼帘的就是让人味蕾大开的圣诞大餐，树下摆满了让人垂涎的新鲜水果，还有可爱的巧克力喷泉机，让朋友们跃跃欲试。舞台上设置了超大的LED屏，五光十色，你会情不自禁地high起来。，融合了活力四射的激情歌舞秀、让你开怀大笑的小丑表演，还有趣味横生的游戏节目，最最吸引人的当然少不了幸运大抽奖，酒店准备了Iphone手机、平板电脑等丰厚的礼品，把晚会一次次推向欢乐的高潮。

如果你想度过一个完全不同的圣诞平安夜，还等什么，快来参加天都城酒店圣诞平安夜特别活动吧！

小贴士：

1、家庭套票:1988元/套，针对一家三口(2大1小)，并赠送酒店标间1间/夜，其中儿童须1.2米以下。

2、双人套票:1588元/套，并赠送酒店标间1间/夜。

3、单人票:788元/张，成人。

4、儿童票:500元/张(0.8米-1.2米，1.2米以上儿童须购成人票，0.8米以下婴儿免票)

垂询电话:0571-89179699/89179696（名额有限，请提前预约）

交通路线:(全程约一个半小时)

A、沪杭高速--往杭州方向--临平出口下--15分钟即到酒店

B、杭浦高速--往杭州方向--杭州北出口(或绕城北线半山出口)下--20分钟即到酒店

C、上海坐高铁在余杭站下车（仅38分钟）--出租车15分钟即到酒店

网址:www.tianduchenghotel.com

地址：浙江省杭州市临平藕花洲大街西段(广厦天都城内)