古力心情不错

场内杀得性起 场外看得起劲

三星杯决赛第二局人气爆棚

古力,1983年2月3日出生;李世石,1983年3月2日出生。奇妙的倒数,可以理解为巧合。

如今正值棋艺高峰的两人,站在了三星杯之巅,引来目光无数。这两天,上海大酒店四楼赛场内外爆棚,伴随这项赛事多年的“老法师”们连连感叹,2012年的“三星财产保险杯”最火爆。

瑞典棋迷颇显眼

他有一个好听的中文名字,叫高宇辰。“三星杯”研究室,里三层外三层挤满了棋迷。黄头发、蓝眼睛,梳着古代发髻的瑞典人高宇辰,个头最高,也最显眼。他的身边总围着棋迷,这步棋为何下得精妙,那步棋吃亏在哪,高宇辰讲得头头是道。

受弟弟影响,高宇辰爱上围棋。8年棋龄,他不仅超越弟弟,还获得瑞典围棋赛的第二名,曾代表瑞典参加过欧洲业余围棋赛。

如今,高宇辰已经在上海定居,还娶了位本地姑娘。平时,他除了教小孩子英文,大部分精力都放在围棋研究上。“我还建了一个围棋网站,妻子每天帮我把中文围棋信息翻译成英文,发在网站上。”高宇辰很得意,现在围棋网站每个月的访问量都过万。

讲棋室里站满人

棋逢对手,无论对棋手还是棋迷来说,都是幸事。本届三星杯,KBS、CCTV、朝鲜日报、新华社等70多家中韩媒体现场采访报道,盛况空前。上海五星体育进行现场直播、韩国KBS也通过卫星向韩国进行现场直播。

比赛上午10时落子,讲棋室里80多个座位,一会就坐满了观众,中午进来的棋迷只好站着听,最后房间挤得满满当当,不得不“关门谢客”。

比赛中,棋手对弈的房间不远处专门辟出一个讲棋室,供电视直播专用。因为此前一天古力输掉了首局,形势不妙,如果昨天再输,就跌落悬崖。讲棋室里,中国队主教练俞斌九段亲自上阵。刚开始他也替古力捏把汗,略微有点紧张。不过,随着古力的棋越下优势越大,俞斌也越讲越起劲。

围棋领队松口气

半目,李世石前一天赢得惊险。不到24小时,古力来了一个大翻盘。

第一盘输棋后,复盘时古力额头上的汗珠历历在目,毕竟在形势一片大好的情况下,一招损,满盘输,心理压力陡增。

昨天古力终于拿下了第二盘,比赛一结束,国家队领队华学明就走进赛场。“昨天的一盘棋,古力输得让人难以置信。下棋的节奏被李世石打乱了,结果出乎意料。”一天时间,古力能够以牙还牙扳平比分,华学明连连称赞道,“他今天能赢下这盘棋,非常不易。这么短的时间就调整好自己,古力更成熟了。”

本报记者 **钟喆 张建东**

昨天古李大战次局

古力发力碎『石』

本报讯 (记者 张建东 钟喆)昨天,第17届三星财产保险杯世界围棋大师赛决战第二局在上海大酒店上演。首战失利的中国古力九段执白以一场完美的中盘胜利,击败韩国名将李世石九段,将三星杯古李大战带进了决胜局。

这是一盘令棋迷大呼过瘾,专家赞叹完美的名局。在序盘稍稍落后的形势下,“屠龙高手”李世石执黑再次大胆放弃左边和上边大片实空,孤注一掷地围歼下边至中腹的“白龙”。“治孤能手”古力以瞒天过海、借尸还魂之完美构思成功突围,将李世石击倒。这盘棋下了174手,古力中盘获胜,将比分扳平。

今天上午10时,三星杯古李大战重新猜先,古力执白后走,两人进行决胜局较量。

■ 李世石有点郁闷

本版图片 记者 **周国强** 摄

一手房分类广告投放热线:62775877 62779998
以下均为建面、价格有效期为一周、本广告仅供参考、广告具体内容可作为购房合同附件。

招租转让

招租 五角场国庠路5A级写字楼1、2层共1700m²,无限制,可分割。13601665806张

出租 杨浦区眉州路长城饭店,门面办公房出租 65437270

厂房出租 杨浦内江路底层100平米、二楼50平米、140平米 13701985577

沿街商铺低价出售 襄阳南路489号金环大厦101室商场商业地产和204B室办公房产,总面积1190.72平米,均价24700元起拍,整体低价出售。详情登陆上海联合产权交易所网站(项目频道/物权项目)查阅 电话:夏女士0571-87297315 王先生13757117898

盈卿投资咨询 手续齐全当日办理 24H:18616550321王

售 奉贤南汇独立民房每幢带有独立超大庭院15至50万田园风光,交通方便 18202159059杨

厂房出租 北翼路1444弄268号4500m²新建厂房近市区,价优 15001782758

庆祝游子老鸭粉丝馆十周年! 免费加盟 上海游子食品有限公司(限10家) 64708466 13671818777

转让 苏州高新区营业中酒楼转让,地段佳,一千平米新装修,适合火锅,价格面议 13636693845丁15888816555程

安家松江新城 劲爆二期现房 3580元/m² 送精装 坐拥9号线 限时抱购 TEL:37721577

松江精装跃层 性价比高 76m²双层两房 租赁旺盛 地铁9号线 23万/套 ◇松江繁华地、近佘山、九亭商业区,前景可观 ◇近黄金商圈,公交可达 67841915

9号线 松江新城板块 总价仅9万/套 生态美宅 近邻高尔夫 买就送惊喜 33558708

南桥新城 多层电梯小户 买惠房住得起 4300元/m² 到访有礼! 定金翻番2万抵4万 5号线开通在即 家门口公交、15分钟生活全配套 TEL:57490993

瞒天过海竟瞒过华学明

古力绝妙构思弈出完美好棋

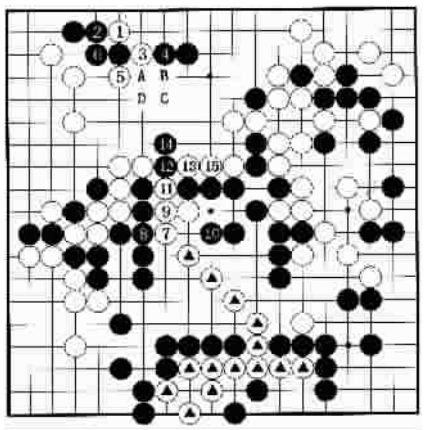

■ 三星杯决赛次局古力(白棋)对李世石

昨天,三星财产保险杯世界围棋大师赛决战次局,古力与李世石两位世界棋坛超级斗士,合演了一出屠龙与反屠龙的绝妙好戏。

李世石宁为玉碎

三星杯决战首局,古力痛失好局后并不气馁,昨天第二局执白再战李世石序盘下得主动,很快就控制了局面。

李世石并非等闲之辈。面对早早出现的劣势,李世石很快做出了宁为玉碎之决策,孤注一掷地与白棋拼命。只见他在上方让白棋“开花”之后,又将左边全部送给白棋,为的就是合围从下边一直连到中腹的一条“白龙”。棋局演变至如图形势,进入黑棋包围圈的“白龙”处于万分之危险中。

古大力妙手解围

就在“白龙”万分危险之际,古力却不紧不慢地将白棋投到了上边“二路”……白1“二路托”一出,令在场观战的中国队领队华学明十分不解。因为白1至黑6的交换,局部白棋是亏损的。“古力是不是看错了?”中韩高手不约而同发出了这样的疑问。

不过,当从闭路电视看到古力突然“亮剑”,弈出白9“团”的解围妙手时,大家才恍然大悟……对古力白1“二路托”之妙拍案叫绝。原来,当初白1至白6的交换后,尽管局部白棋受损,但白棋藏有A、B、C、D四处“先手”的权利,却对救活中腹岌岌可危的“白龙”,起到了关键的作用。

棋局推进到白15的局面,高手们一致发现:李世石的黑12、14两颗棋筋已经无法与上边黑棋取得联络,古力的“白龙”得救了。

担任本场裁判长的中国队领队华学明七段在对局室目睹古力弈出如此精妙绝伦之棋后,兴奋地冲出对局室向中国棋手和记者报喜:“古力下得太完美了!”她还形象地将古力白棋的战法冠以“瞒天过海”。 本报记者 **张建东**

联网销售超级大乐透

第12146期中奖公告

开奖日期:2012-12-12
中奖号码:01+10+13+17+26 06+08
出球顺序:17 10 01 26 13 06 08

奖级	全国中奖注数	每注奖额
一等奖	3	5000000元
一等奖(追加)	1	3000000元
二等奖	30	143280元
二等奖(追加)	4	85968元
三等奖	39	24798元
三等奖(追加)	13	14878元
四等奖	202	3000元
四等奖(追加)	37	1500元
五等奖	4796	600元
五等奖(追加)	1106	300元
六等奖	14836	100元
六等奖(追加)	3643	50元
七等奖	221320	10元
七等奖(追加)	56252	5元
八等奖	2407485	5元
幸运彩	11254	60元

一等奖基金积累数为22302458.0475元

上海体育彩票管理中心