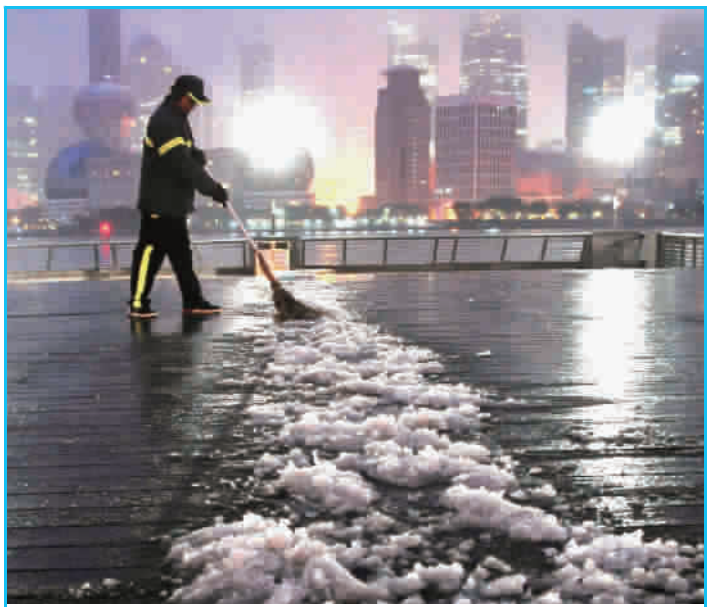

**迎战雨雪天** 今晨5时，外滩滨水区的环卫保洁工人就已上岗，清除观光平台上的积雪。

**杨建正** 摄影报道

# 北虹立交完成“三跨”苏州河

**本报讯**（记者 裘颖琼）雨夹雪一直在下，身后路面上的积雪已达二三厘米。今天，上海市重大工程北横通道Ⅰ标北虹路立交主线S跨苏州河钢箱梁段，在有限的封航时间完成了吊装。

上午9时30分，吊装开始。上海城投公路投资（集团）有限公司第三事业部总经理江洪告诉记者，此次吊装合龙的主线S段长22米、宽5.4米、高4.8米、重量为120吨。钢箱梁从上海建工（江苏）钢结构有限公司的南通制梁基地一路水运至北虹路立交苏州河水域，采用150吨水上大型浮吊安装。“今天一早，北虹路立交主线S和钢箱梁上都有些积雪，为了防止工人在操作时容易打滑，建设工人们一早就开始铲雪了。”

10时20分，在缓慢的吊装中，钢箱梁基本到位。上海建工北横通道Ⅰ标北虹路立交项目经理张振华表示，此次钢箱梁是斜跨苏州河，与苏州河斜交角度在29度，所以对吊装精度要求更严。项目部安排测量人员连续48小时对两侧悬臂段底板、腹板、顶底板精细测量，并对每一步吊装环节都严密控制，就是为了确保在今天上午8时至下午6时的封航时间内完成合龙段安装。

10时40分，等候在两旁的8名起重定位工拉动钢箱梁上绑着的绳子，对位置进行微调，让钢箱梁上的构件与主线构件达到严丝合缝。

11时，北横通道Ⅰ标北虹路立交主线S的跨苏州河钢箱梁段顺利合龙，标志着北虹路立交成功完成“三跨”苏州河，并实现与北横通道Ⅱ标西段中江路隧道区段的贯通。

记者获悉，今年年中，北虹路立交还将两次跨越苏州河，预计在今年年底前完成全互通立交工程结构贯通。

## 有积雪无结冰 全市道路通行正常

**本报讯**（记者 李一能）记者从交警部门获悉，今天上午，全市道路交通秩序正常，未出现冰点。

上午6时，全市各主要高速、市区主干道路有少量积雪，无道路结冰现象，G15、G40、S19、S36、S4等高速公路部分路段因下雪限速至40至60公里/小时，相邻省际高速公路通行正常。

全市道路通行情况正常，未出现因道路结冰而引发的道路拥堵和车辆事故。

## 5000多道路养护工 彻夜撒盐390吨

**本报讯**（记者 罗水元）根据雨雪冰冻应急预案，全市路政行业所有道路养护单位昨夜开启了24小时值班模式。全市200多支道路专业应急抢险队伍严阵以待，备足了应急抢险物资和机具设备，全路网配备特种抢险车辆700多辆。

昨夜今晨，全市高速公路、市管公路、城市快速路及主干路有5000余名养护作业人员坚守岗位，出动应急车辆456辆，使用融雪剂46.2吨，工业盐390吨，麻袋和草包3.6万个。

## 近万环卫工人 做好加班准备

**本报讯**（记者 金旻矣）目前，全市有近万名一线环卫工人处于待命状态。

早上4时30分，来自杨浦环境发展有限公司海昕保洁分公司的环卫工人王洪艳，已经披上雨衣、推着环卫手推车，来到自己负责的鞍山路段了。为了防止手淋湿或冻裂，她戴上了一次性塑料手套，用钳子捡拾烟头。“从天气预报说有暴雪开始，我们就反复强调过了。如果有积雪，人行道上必须铲出一条路来。公交车站、医院附近是重点区域，有积雪的话老年人容易摔倒。班组里不上班的都在待命，有暴雪都会来加班。”

记者从上海市市容环境质量监测中心获悉，本市已加强环卫道路保洁和清扫作业管理，并备足各种物资。如遇恶劣天气，将动员责任人“自扫门前雪”，主动清除积雪残冰。同时加强巡查和环卫作业车辆安全管理，落实各项安全防护举措。

## 600辆公交应急保障车待命

昨夜今晨，上海交通行业全力应对低温雨雪天气。600辆公交应急保障车和370辆牵引车待命，公交、省际客运、危险品运输等企业，全面开展车辆设施、设备性能检查和养护，避免和降低因恶劣天气可能发生交通事故。

上海地铁在站厅、出站闸机、出入口等位置增派人手引导客流；车站出入口铺设防滑毯，防止乘客滑倒；根据雨雪冰冻情况，适时采取限速措施，并同步启动公交应急保障。

出租汽车行业组织人手加强检查水箱防冻液；各叫车平台不定时地向营运出租汽车发送安全提示。

轮渡客运码头落实草包、编制袋、除雪剂等应急物资，通过宣传屏幕提醒防滑；港口码头区域加强排查管线隐患，做好管线防冻防泄漏工作；内河航运行业通过电话通知、短信平台、微信群、签证窗口、LED大屏滚动播报等手段督促辖区内船舶、企业落实安全防范措施。

### 彻夜未眠 观察地铁道岔积雪

上海地铁维护保障有限公司通号分公司维护四部的班组长沈延平和技术骨干陆慧群彻夜未眠。他们所在的部门负责保障轨交5号线和9号线的信号畅通，其中5号线全线和9号线佘山站等多个站点是地面车站，易受大雪影响。

他俩昨晚驻守佘山站，通宵值班的重要任务之一，就是排除积雪对地铁信号的潜在威胁，确保今晨9号线正常运营。“一旦道岔积雪不及时清除，会越积越硬，如果超过一定厚度，就可能导致信号故障，影响车辆正常速度，形成较长的运行间隔。”昨夜今晨，两名值班人员一直密切监控道岔状态，根据雪情及时清扫。一整夜没合眼，终于换回早晨一根根清清爽爽的道岔。

### 接力加班 为公交车“体检看病”

今天4时刚过，内江路修理车间电气主管苏勇轻轻关上家门，迎着黑暗中的风雪，去内江路公交停车场加班。这名业务骨干提前3个多小时出门，支援早班同事。

与他一起加班的，还有5个骨干电工和机工。另外，夜间例行保养小组昨天也连夜加班，为进场公交车辆仔细“体检”。“轮胎和雨刮器都是检查重点。”内江路修理车间副主任赵晨曦介绍说，有些轮胎磨损比较严重，胎面纹路已不清晰，正常天气没关系，遇到下雪结冰路面，就容易打滑，需要及时更换；雨刮器同样不能出问题，否则车辆寸步难行。

本报记者 **曹刚**

## 用手把飞机发动机上的积雪抹掉

今天一早，尽管机坪上没有积雪，但飞机的机身、机翼和发动机上还是积了1–2厘米的雪。上海浦东、虹桥两大机场的跑道、滑行道都处于适航状态，但由于飞机起飞前须完成除冰雪作业，给机场和航空公司的工作人员带来了更大的工作量。

凌晨4时35分，春秋航空维修工程部虹桥车间包智超全副武装，走上了机坪。当室外气温在0℃左右时，由于飞机上的零部件大多是金属的，一般都在–5℃到–7℃。“触摸检查时，手必须一寸寸地在飞机零部件上移动。”包智超说。手套被雪、雪水浸湿了，只会越戴越冷。他只能时不时地捏捏拳头，让手指触觉再敏锐些。

包智超踮起脚，用手在发动机的积雪上轻轻一抹，还好，没有结冰，稍一用力就把雪抹掉了。随后，绕机检查时，只要摸得着的地方，雪就被他用手直接抹掉。“清理一些死角时，人工比机器扫雪的效果好。”

在飞机推出准备出港前，从左发动机、左大翼，逆时针方向再到右发动机，还得用除冰车全部喷洒一遍除冰液。但是，一般除冰液的时效只有18分钟。“18分钟内，机组和塔台必须争分夺秒，保障飞机出港。如果过了时间，就必须再喷一遍。”

早晨6时47分，上海虹桥的第一架出港航班起飞。截至上午9时，除了浦东机场因外地某些机场雪情严重而取消极少数航班，两大机场其他航班受影响并不是很大。

本报记者 **金志刚**

北京银行 BANK OF BEIJING 上海分行 真诚 所以信赖

**额度有限、售完即止、欲购从速！**
**如有需求，请您详询我行各网点客户经理**

**北京银行 悦行签证**

**多国签证一站办理 为您成就说走就走的旅行**

| | | | | | |
|---|---|---|---|---|---|
| 分行营业部 | 20612888 | 50856716 | 徐汇支行 | 33680618 | 33686648 |
| 宝山支行 | 61809587 | 56870612 | 奉贤支行 | 57429622 | 57429910 |
| | 56351118 | | 杨浦支行 | 55785030 | 55670593 |
| 浦东支行 | 61065291 | 50590180 | | 35081901 | |
| | 58950935 | | 虹口支行 | 55896010 | 65293627 |
| 闵行支行 | 64606033 | 54790328 | | 56660167 | |
| 嘉定支行 | 39517333 | 59962907 | 青浦支行 | 39225666 | 59769276 |
| 长宁支行 | 62832820 | 62717079 | 黄浦支行 | 63361500 | 63159009 |
| 松江支行 | 67663388 | 67885099 | 张江支行 | 20428088 | 20428055 |
| 普陀支行 | 32512928 | 52991008 | 静安支行 | 62311011 | 62311326 |
| 南汇支行 | 68008519 | 33759103 | 市北支行 | 56621265 | 56621262 |

| 产品种类 | 产品名称 | 业绩比较基准 | 起点金额 |
|---|---|---|---|
| 理财管理计划 | 京华远见年开放16号 | 5.40% | 5万 |

| 产品种类 | 产品名称 | 预期年化收益率 | 起点金额 |
|---|---|---|---|
| 保本理财产品 | 184天保证收益 | 4.4/4.5/4.6% | 5/20/50万 |
| 非保本理财产品 | 332天组合投资（名士卡客户专属） | 5.40% | 10万 |
| | 178天组合投资 | 5.25% | 5万 |
| | 357天组合投资 | 5.30% | 5万 |
| | 122天信托债券 | 5.20% | 5万 |

温馨提示：理财非存款、产品有风险、投资须谨慎！非保本浮动收益型理财产品，不保证本金和收益，客户可能因市场变动蒙受损失。具体产品信息以销售文件为准，详询我行营业网点或客服96526。客户可依据登记编码在中国理财网www.chinawealth.com.cn查询产品信息。

注：业绩基准为理财管理人提取业绩报酬的标准和指定收益分配方案的参照基础，仅供资产委托人参考，并不构成对投资本金不受损失或者取得最低投资收益的承诺。理财管理人有权调整业绩基准收益率及业绩报酬收取方式，并将于开放日前7个工作日在北京银行股份有限公司官网公布，具体信息请参照北京银行官网。

广告